

# **Statistische Auswertung der Whippet- Gesundheitsumfrage des Deutschen Windhundzucht- und Rennverbands e.V.**

Whippet-Meeting 2019, Alsfeld



Stand: 20.10.2019

# Anzahl der eingereichten Fragebögen

In Klammern jeweils die Zahlen von 2014

- Gesamtanzahl Hunde: 510 (113)
- Anzahl Rüden: 246 (47)
- Anzahl Hündinnen: 264 (66)
- Anzahl noch lebende Hunde: 438 (45)
- Anzahl bereits verstorbene Hunde: 72 (68)
- 25 Hunde wurden in beiden Umfragen erfasst

# Herkunft

Woher haben Sie Ihren Whippet bekommen?

Answered: 510 Skipped: 0

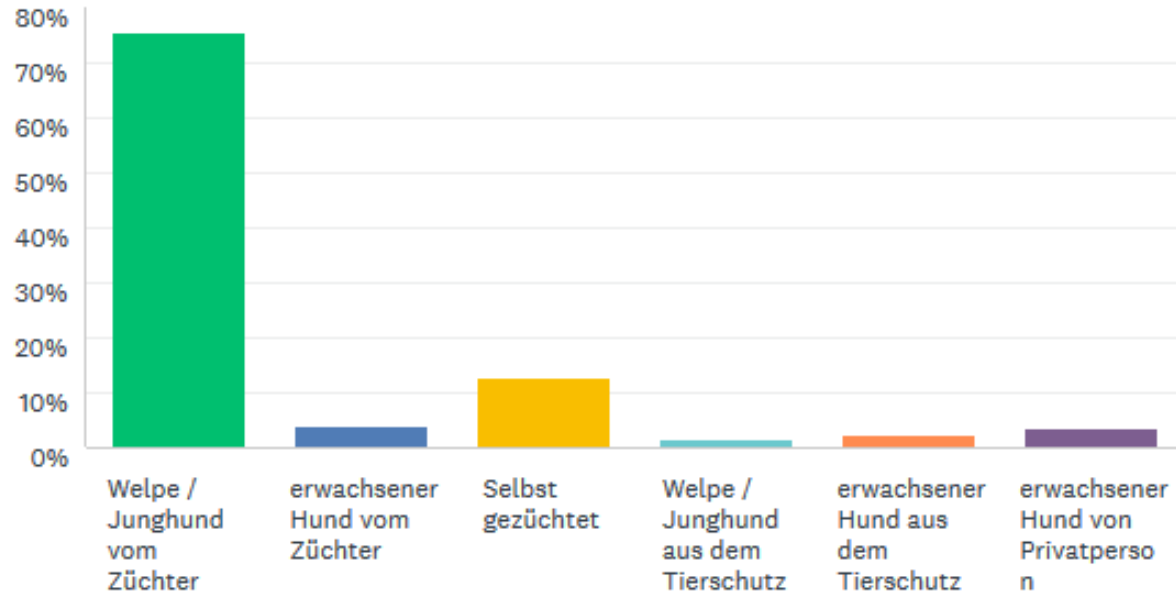

# Alter der Hunde

- Minimales Alter noch lebende Hunde: <1 (1,6)
- Maximales Alter noch lebende Hunde: 16 (15,6)
- Durchschnittsalter noch lebende Hunde: 5,6 (7,8)
- Median noch lebender Hunde: 5
  
- Minimales Alter verstorbener Hunde: 1 (0,6)
- Maximales Alter verstorbener Hunde: 17 (17,2)
- Durchschnittsalter verstorbener Hunde: 12,1 (12,7)
- Median verstorbener Hunde: 13,5

# Altersstruktur

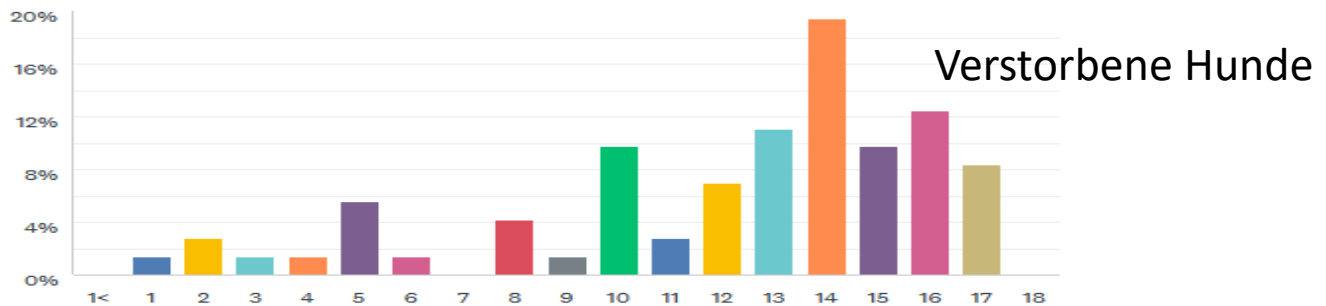
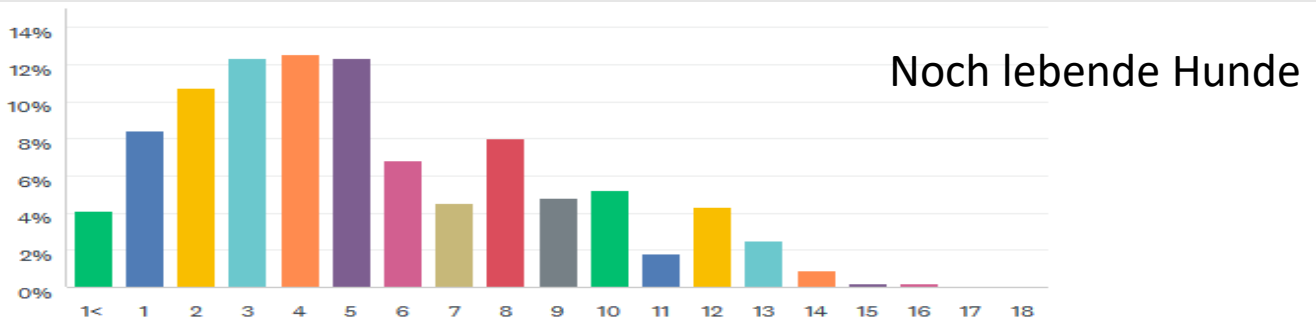
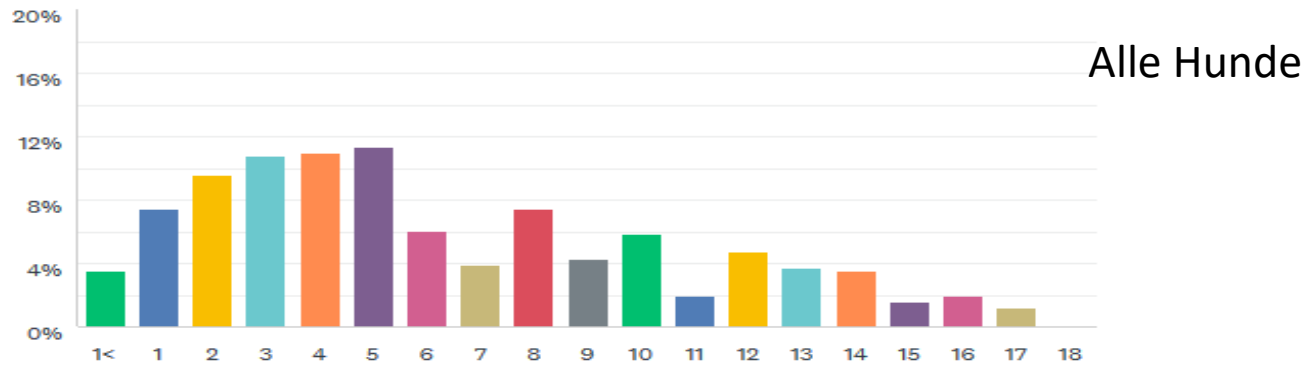

# Alter nach Todesursache

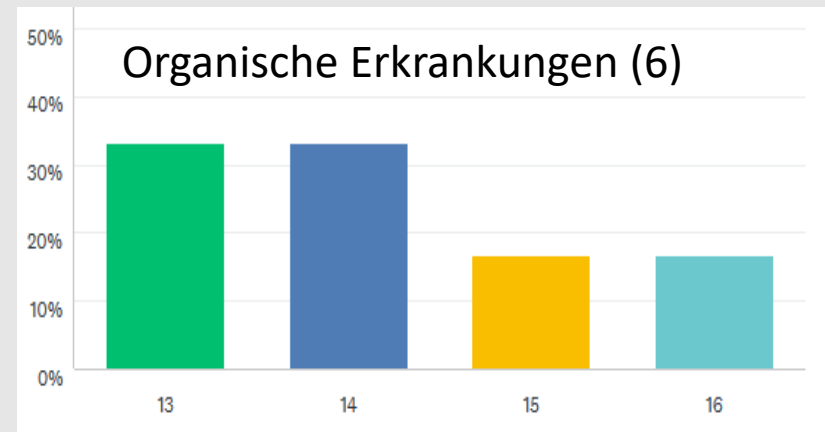
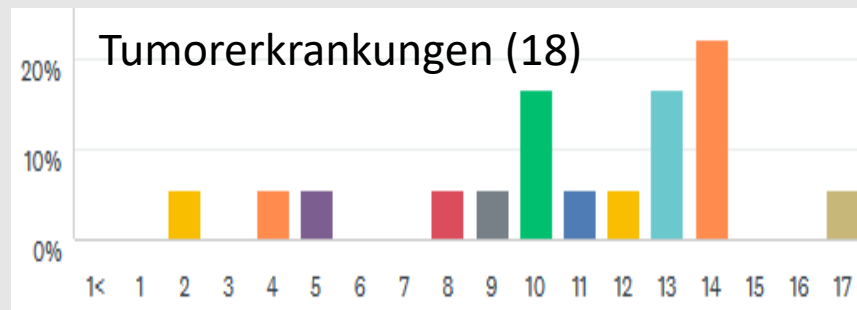
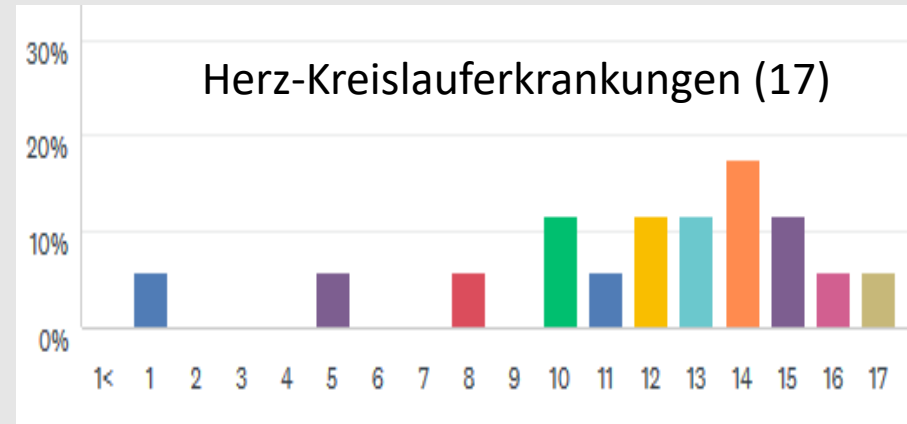
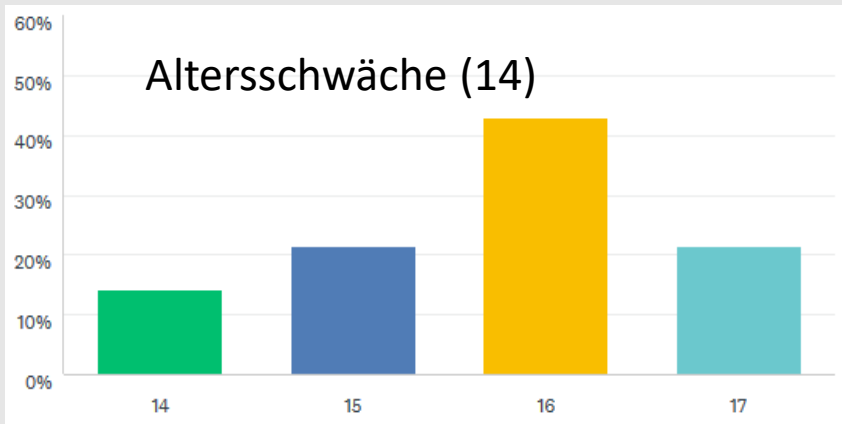

# Alter nach Todesursache forts.

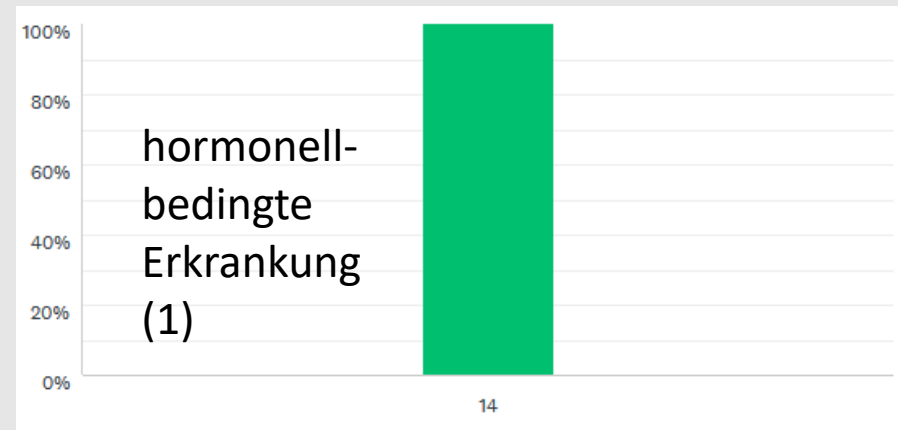
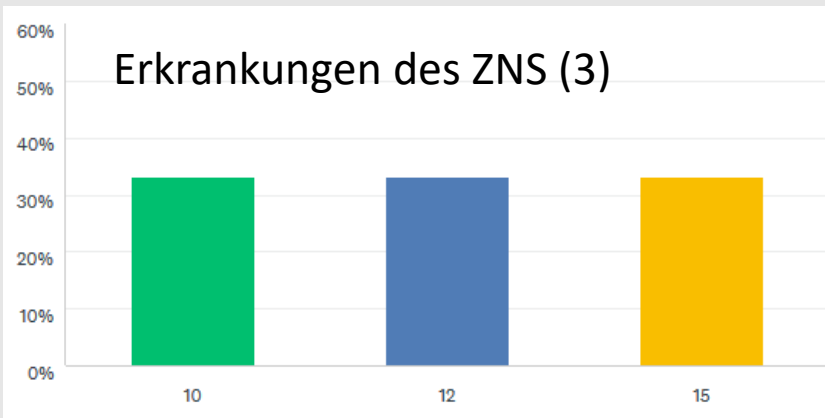
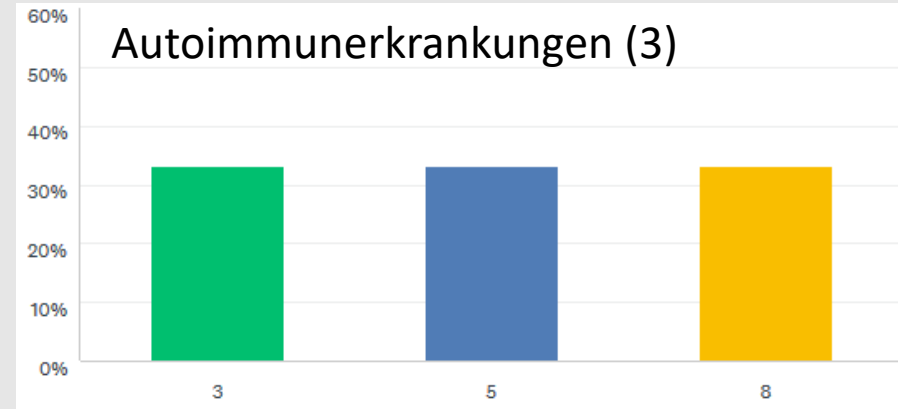
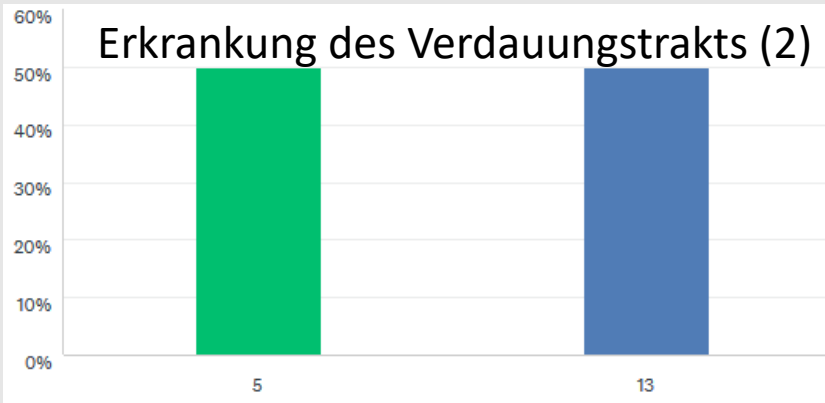

# Todesursachen Details

- Erkrankungen des ZNS: Bandscheibenvorfall, Lähmungserscheinungen
- Organische Erkrankungen: Nierenversagen, Organversagen
- Autoimmunerkrankungen: AIHA, SRMA
- Hormonell bedingte Erkrankungen: Cushing
- Erkrankungen des Verdauungssystem: IBD, Pankreatitis
- Weitere Todesursachen: Weitere Ursachen: Lungendrehung, Rotavirus, Vergiftung und unbekannte Ursache (2x)



# Schulterhöhe Rüden

Schulterhöhe Rüden (cm)

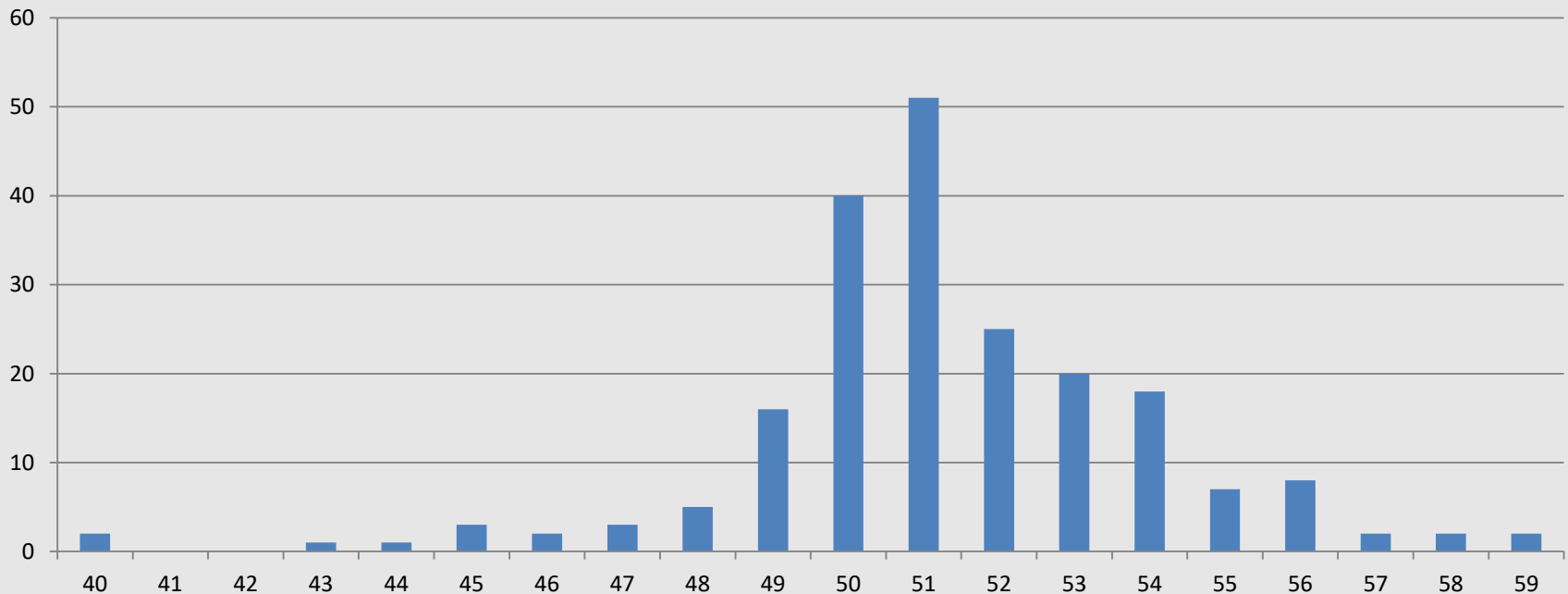

- Median: 51 cm
- Durchschnitt: 51,2 cm
- 7 Rüden unter Maß (3,4%), 115 im Maß (55,8%), 84 über Maß (40,8%)
- Bei den Rüden mit 40cm Rassezugehörigkeit fraglich (Gewicht > 10 kg, etwas zu dünn)
- Unter Maß teilweise Junghunde <1 Jahr

# Schulterhöhe Hündinnen

Schulterhöhe Hündinnen (cm)

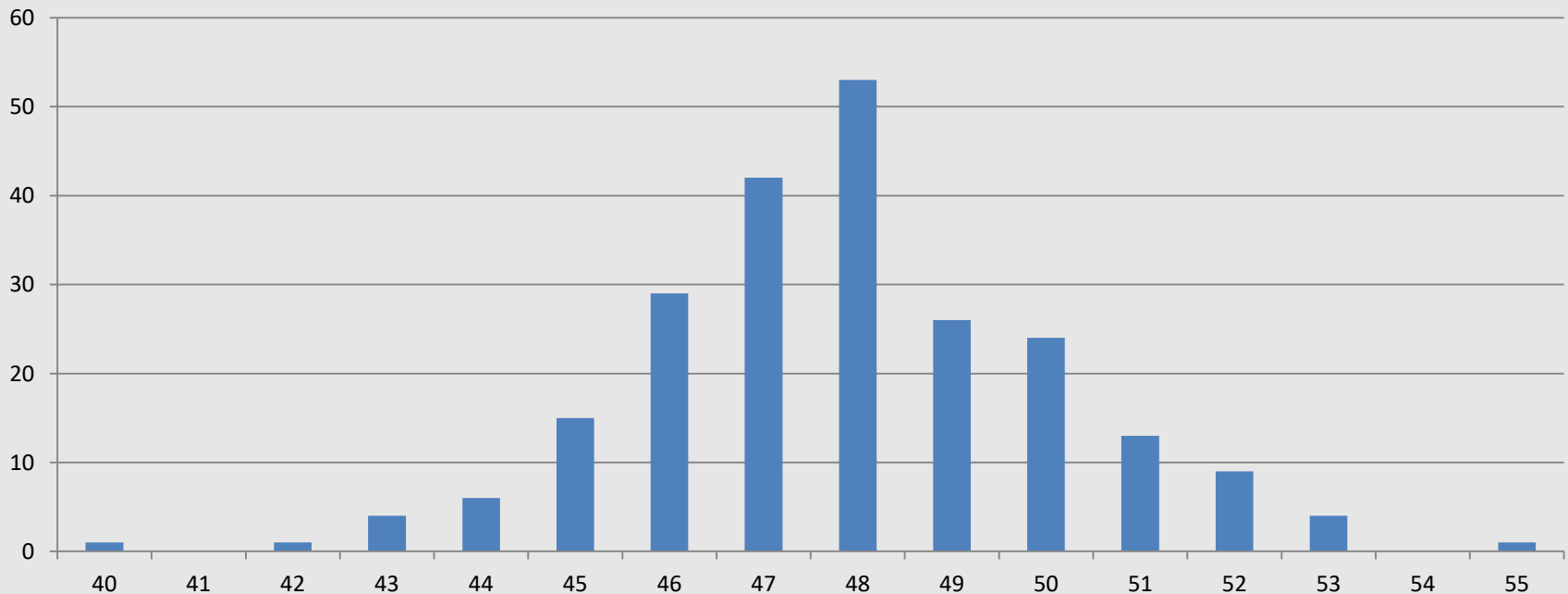

Median: 48 cm Durchschnitt: 47,9 cm

4 unter Maß (1,8%), 92 im Maß (40,7%), 130 über Maß (57,5%)

# Gewicht Rüden

Gewicht Rüden (kg)

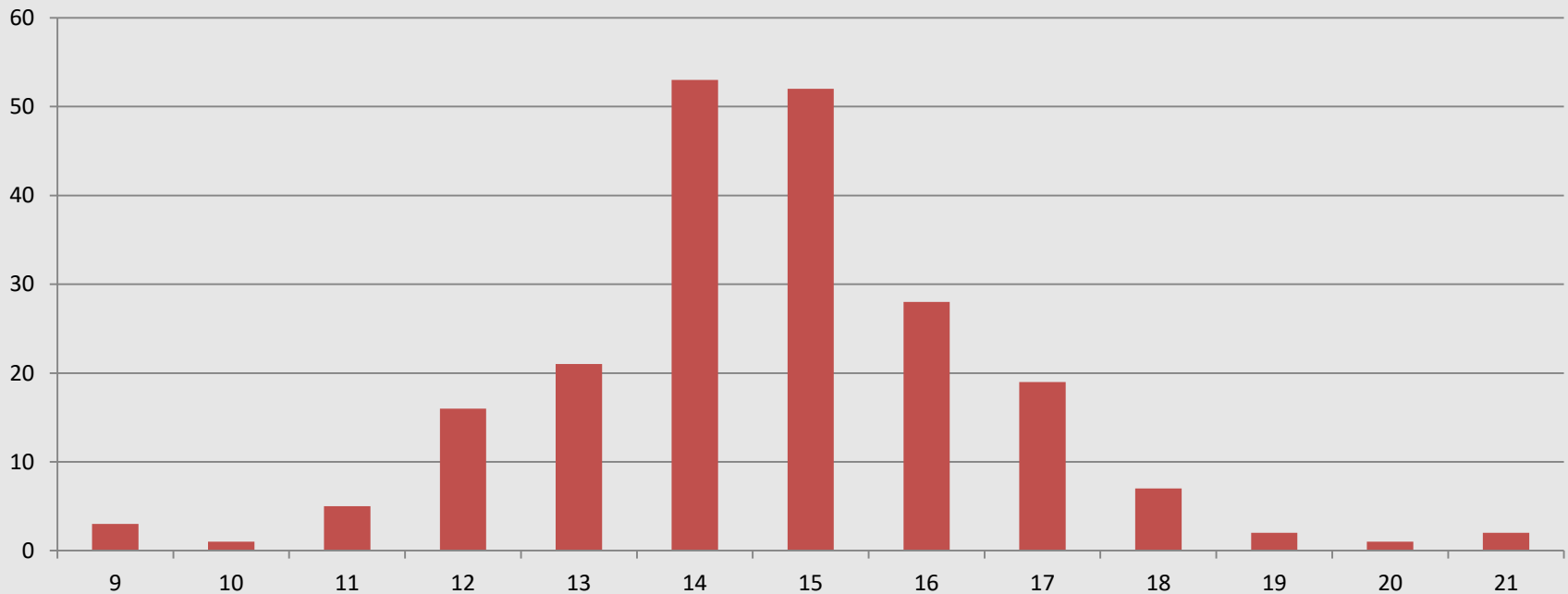

Median: 15 kg Durchschnitt: 14,7 kg

# Gewicht Hündinnen

Gewicht Hündinnen (kg)

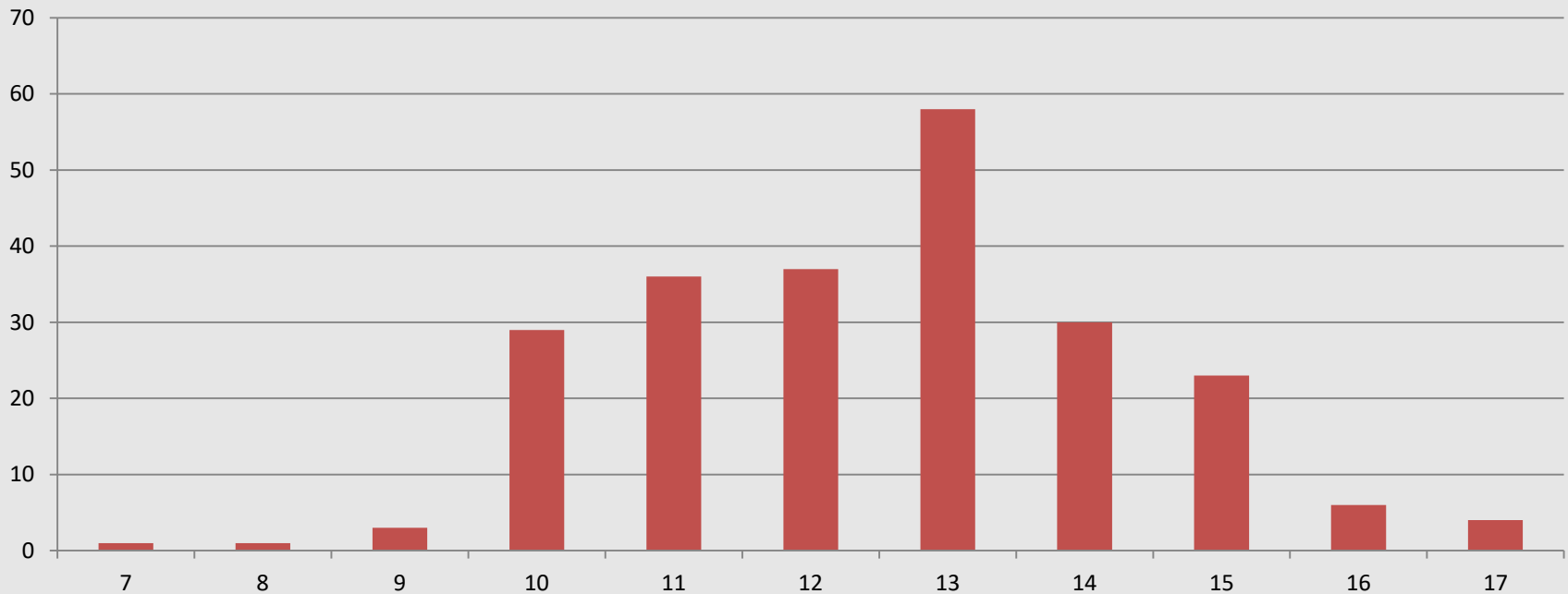

Median: 13 kg Durchschnitt: 12,5 kg

# Hündinnen Läufigkeit:

- 37,1% 1x pro Jahr
- 49,6% 2x pro Jahr
- Seltener als 1x 1,1%, häufiger als 2x 1,9%
- 80% werden mit 0-1 Jahr zum ersten Mal läufig

# Geschlechtserkrankung Hündin:

50 (14%)

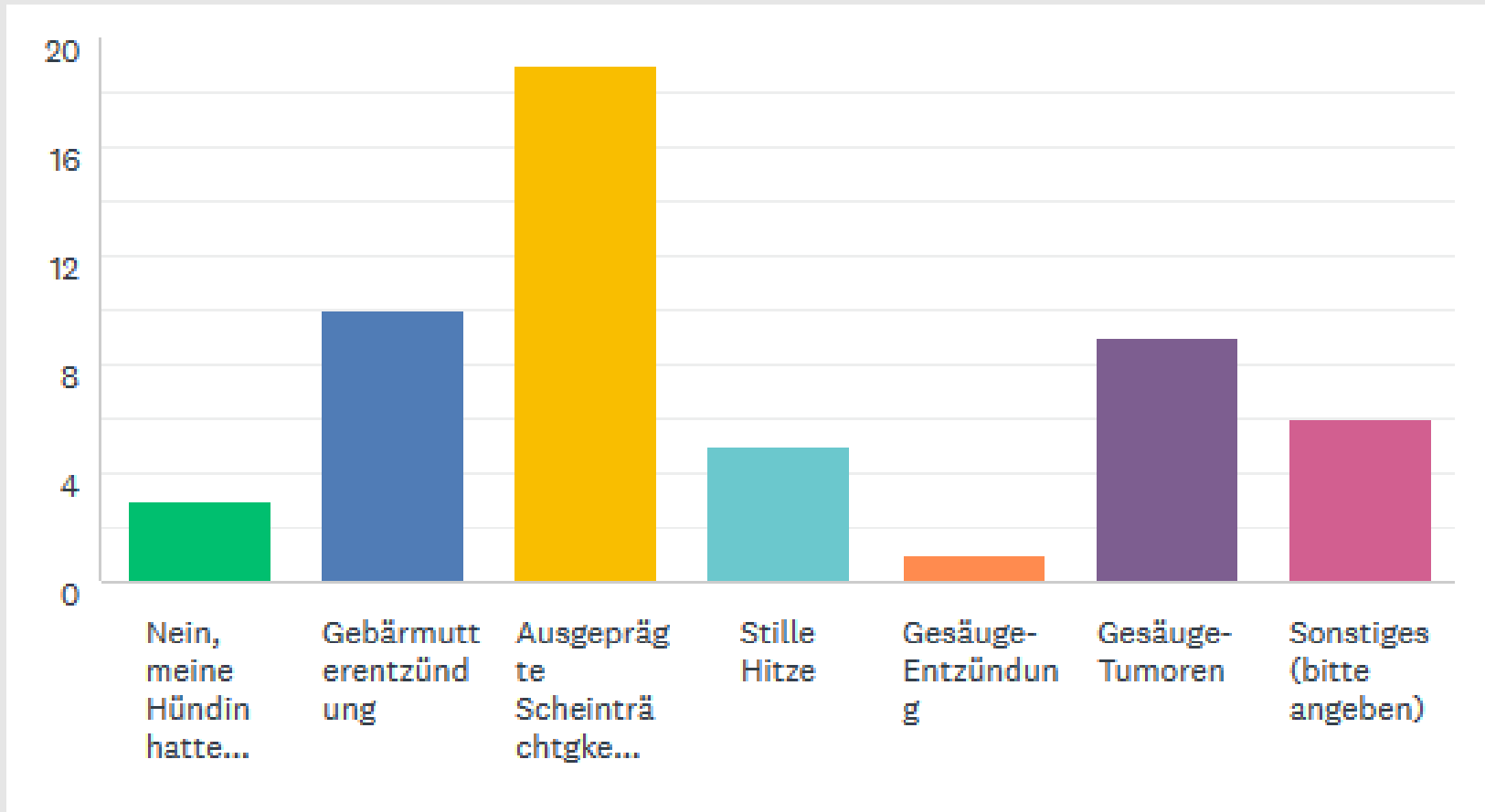

Sonstiges: verlängerte Läufigkeit, Dauerläufigkeit, kurzer Zyklus, eitriger Ausfluss, Knoten

# Zuchthündinnen:

- 34% der Hündinnen wurden zur Zucht eingesetzt
- Anzahl Würfe: 1 (48,7%), 2 (27,6%), 3 (18,4%), 4 (4%)
- Nur Natursprung: 93,4%
- Natursprung + instrumentell: 6,6%

## **Verfahren bei instrumenteller Besamung:**

- 3x Frischsamen, 1x Tiefgefriersamen
- Art der Besamung: je 2x vaginal und transzervikal
  
- Nicht aufgenommen: 10 (13,2%) nur bei Natursprung
- Bei instrumenteller Besamung alle aufgenommen mit 3,4,6 und 12 Welpen
- Bei 22 von 67 Hündinnen totgeborene oder verstorbene Welpen (2 instr.)
- Bei 33% der Hündinnen gab es Fehlbildungen in Würfen (keine bei instr.): Wasserkopf (1), Gaumenspalten (3), Rückbiss (7), Vorbiss (1), Knickrute (1), Kryptorchismus (15)

# Geschlechtserkrankung Rüde: 27 (9%)

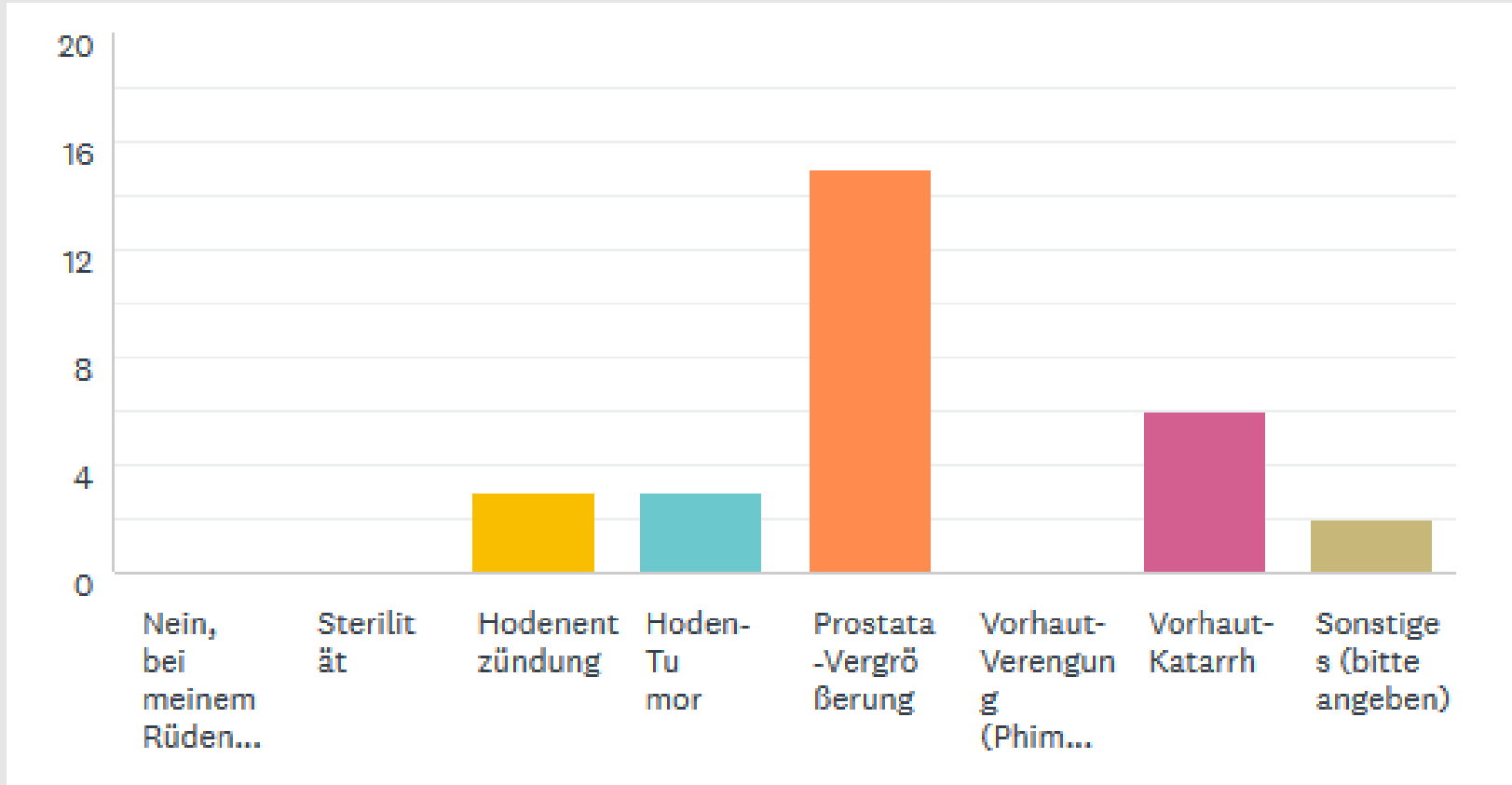



# Deckrüden:

- 17,5% der Rüden wurden zur Zucht eingesetzt
- In 1-6 Würfen (insgesamt 43):

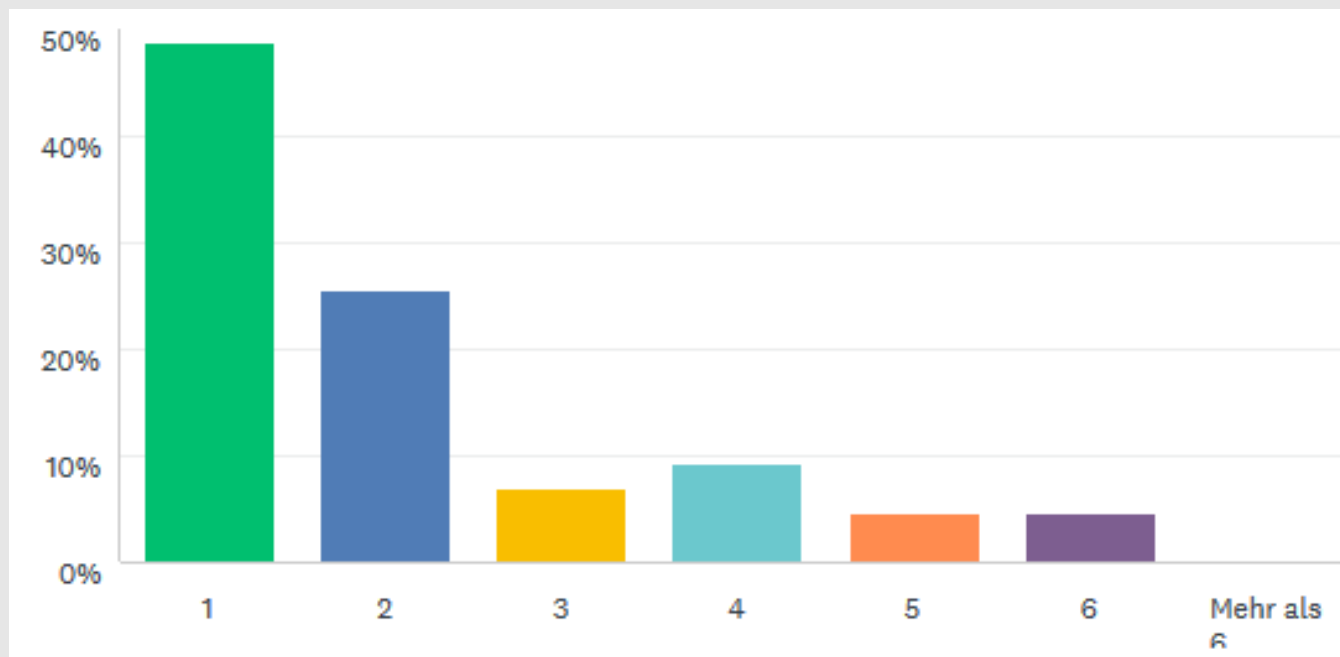

- Zwischen 0 und 43 Welpen von einem Rüden

# Deckrüden forts.:

- Alle Bedeckungen erfolgten per Natursprung
- Bei 39 Rüden (91%) wurde jede Hündin trächtig
- Gefriersperma wurde eingelagert für 4 Rüden (9,3%)

# Kastration

- 32,2% der Hündinnen sind kastriert
- 19,5% der Rüden sind kastriert
- 4,5% der Rüden sind chemisch kastriert

## **Alter bei Kastration:**

Hündinnen: 40% bis 2 Jahre

Rüden: 48% bis 3 Jahre

# Kastrationsgründe Hündin

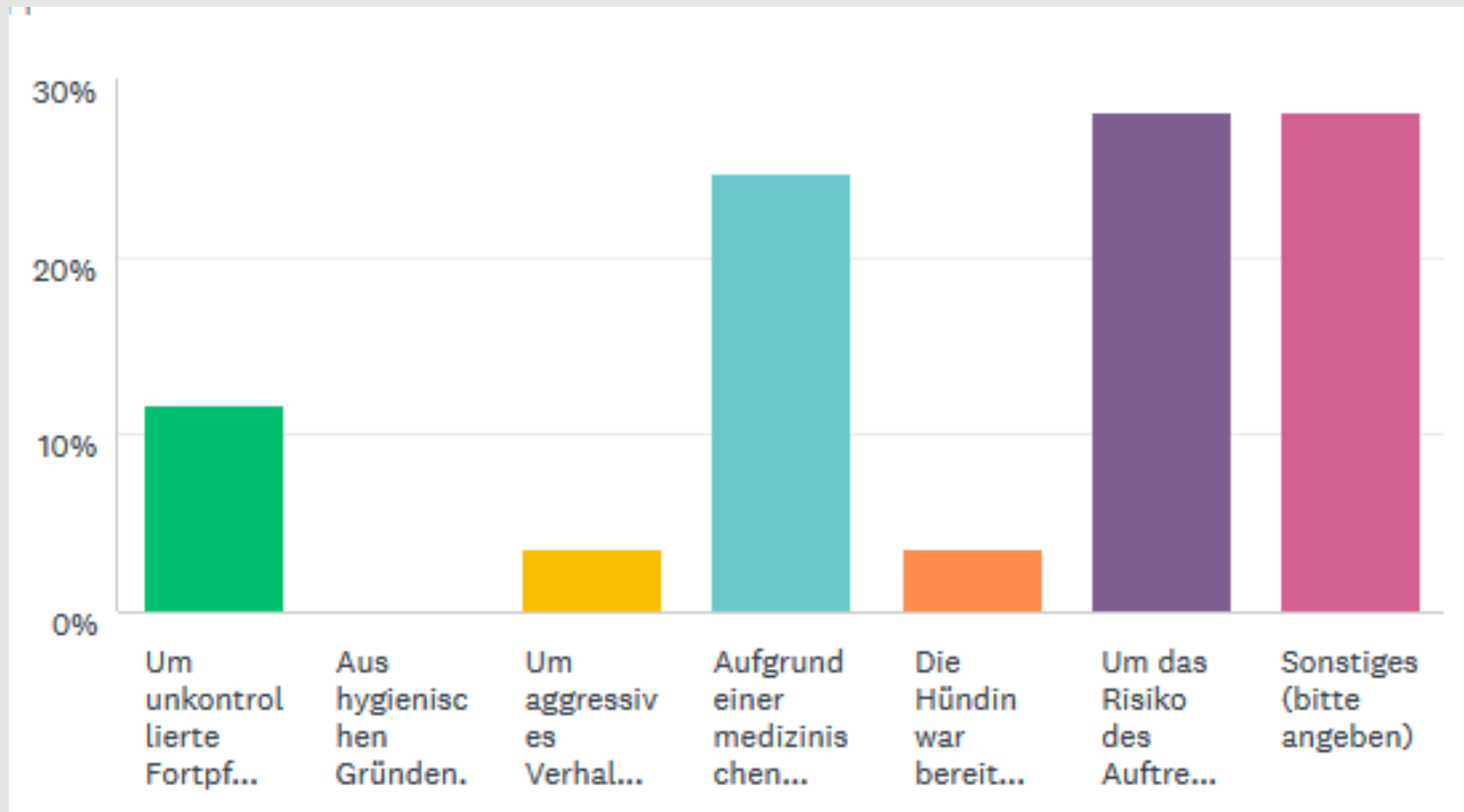

Sonstiges: genannte Punkte sowie: für den Sport

# Kastrationsgründe Rüde

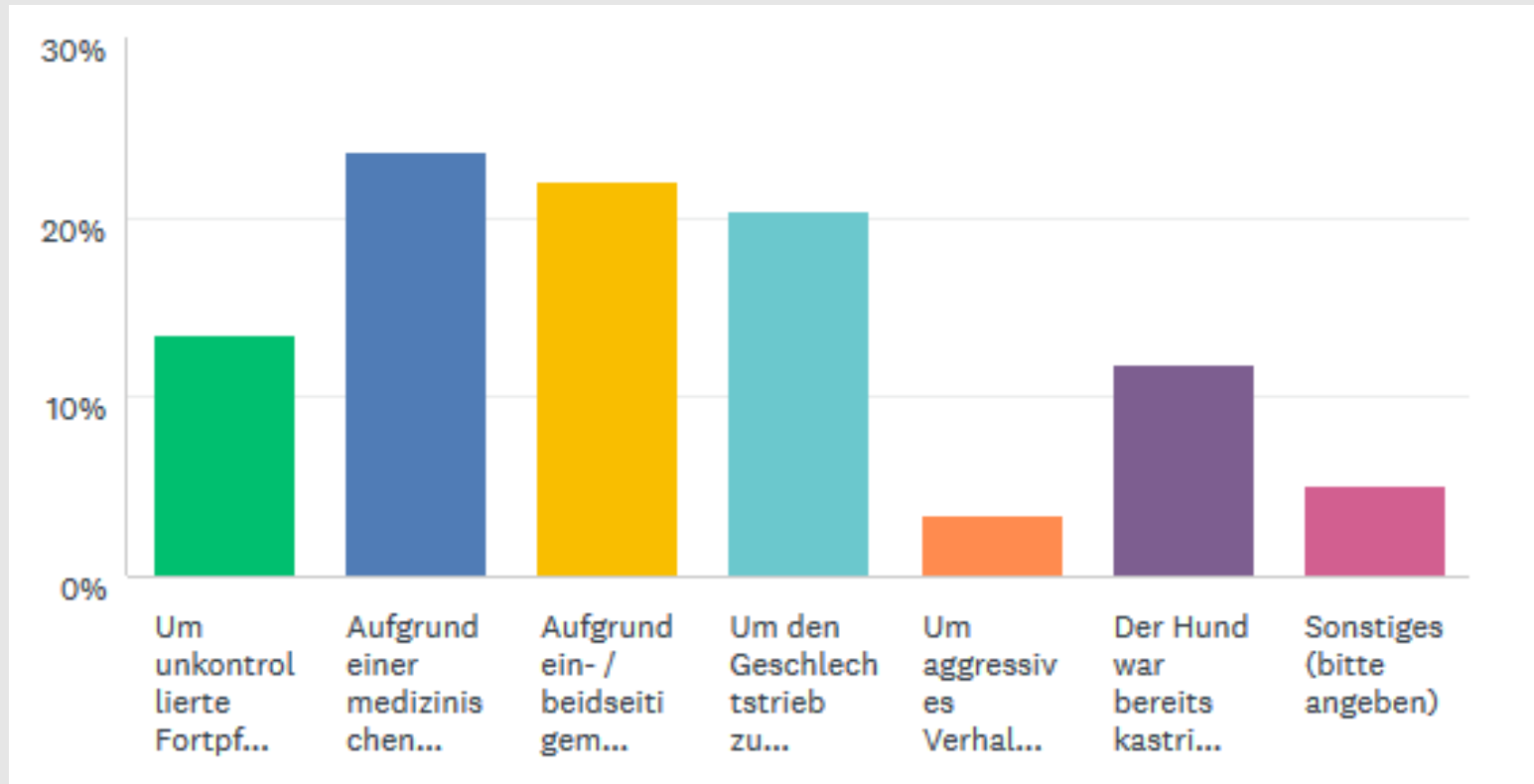

12,5% ein- oder beidseitige Hodenfehler

# Angaben zur Haltung und Sport

- Einzelhund: 11,6%
- Freilauf täglich: 76,9%
- Freilauf ab und zu: 18,4%
- Freilauf nur im eigenen Garten: 4,7%
  
- Teilnahme an Rennen und Coursings: 18,2%
- Teilnahme an Rennen: 16,9%
- Teilnahme an Coursings: 9,8%
- Teilnahme an Trainings: 10,4%
- Kein Windhundsport: 37,7%

# Angaben zur Fütterung

- Trockenfutter: 72,2%
- Dosenfutter: 36,3%
- Selbst gekocht: 18,4%
- Barf: 67,1%
  
- Fütterung 1x täglich: 7,7%
- Fütterung 2x täglich: 80,2%
- Fütterung 3x täglich: 9,4%

# Allgemeine Gesundheitsverteilung

Gesundheitszustand insgesamt

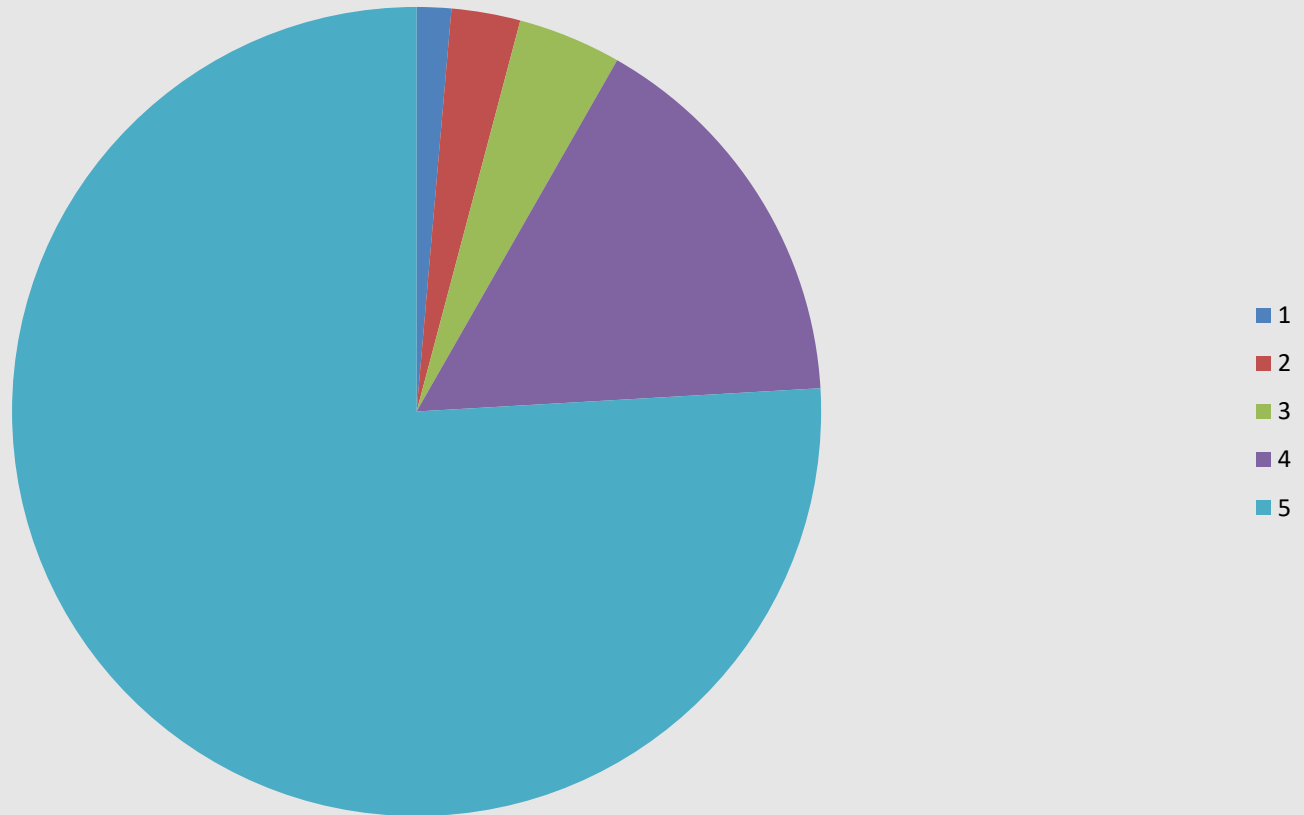



# Verletzungen: 719 bei 372 Hunden (73%)

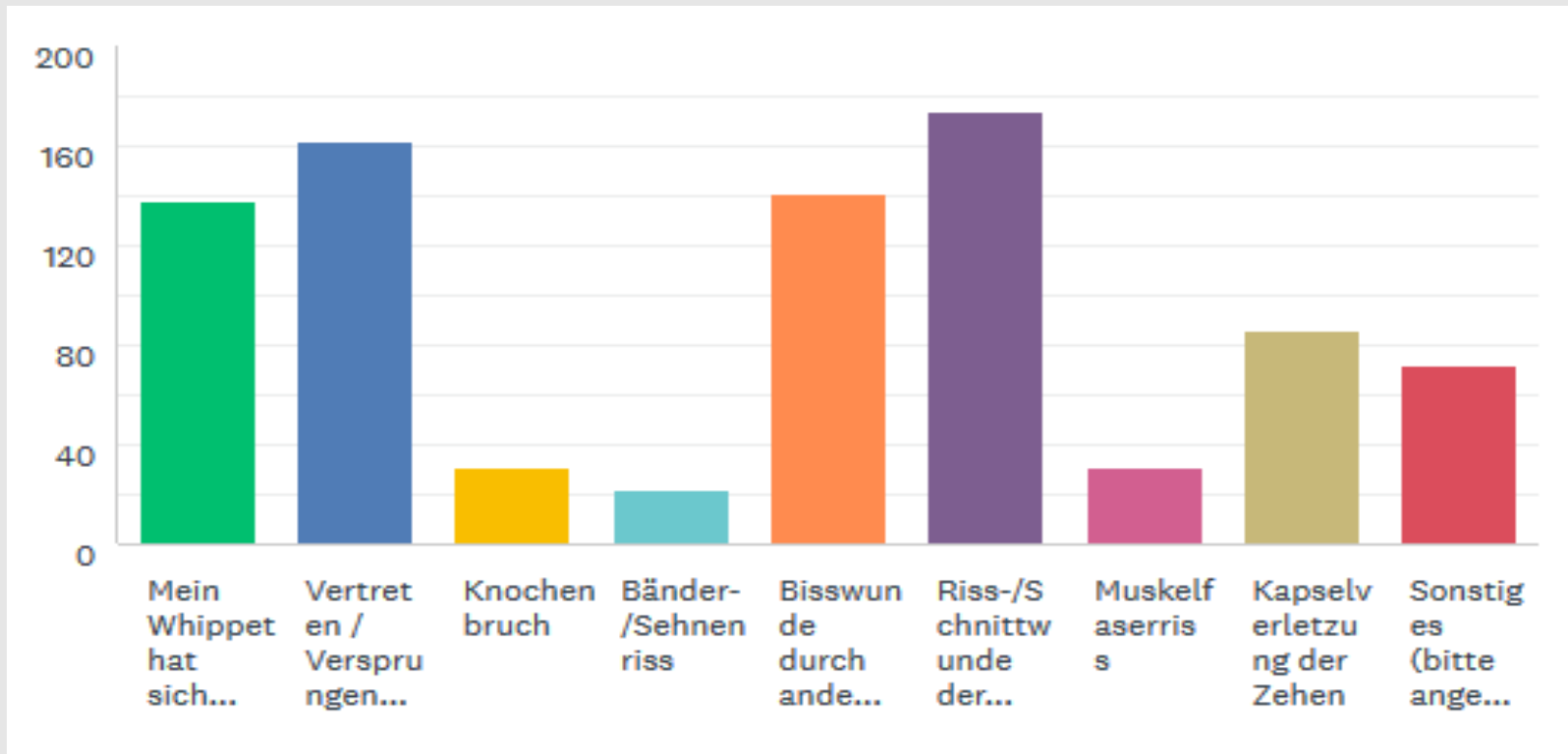

Sonstiges: 11 Krallenverletzungen, ausgereckte Zehen, Wirbelblockaden, Ballenverletzungen, Pfählverletzung, Amputationsverletzung

72% im Freilauf, 13,3% Rennbahn, 17,1% Coursing, 19% Zuhause, 1% Verkehrsunfall (4)  
27% noch nie verletzt (138 Hunde)

# Infektionskrankheiten

- 87% hatten keine Infektionskrankheiten
- 9,4% hatten Zwingerhusten(48)
- 0,4% hatten Borreliose (2)
- 0,2% hatten Anaplasmosose (1)
- 3,7% hatten andere Erkrankungen (19)

Beispiele für andere Erkrankungen : Giardien, Husten, Schnupfen, Durchfall oder auch „keine“

# Hauterkrankungen: 134 (26%)

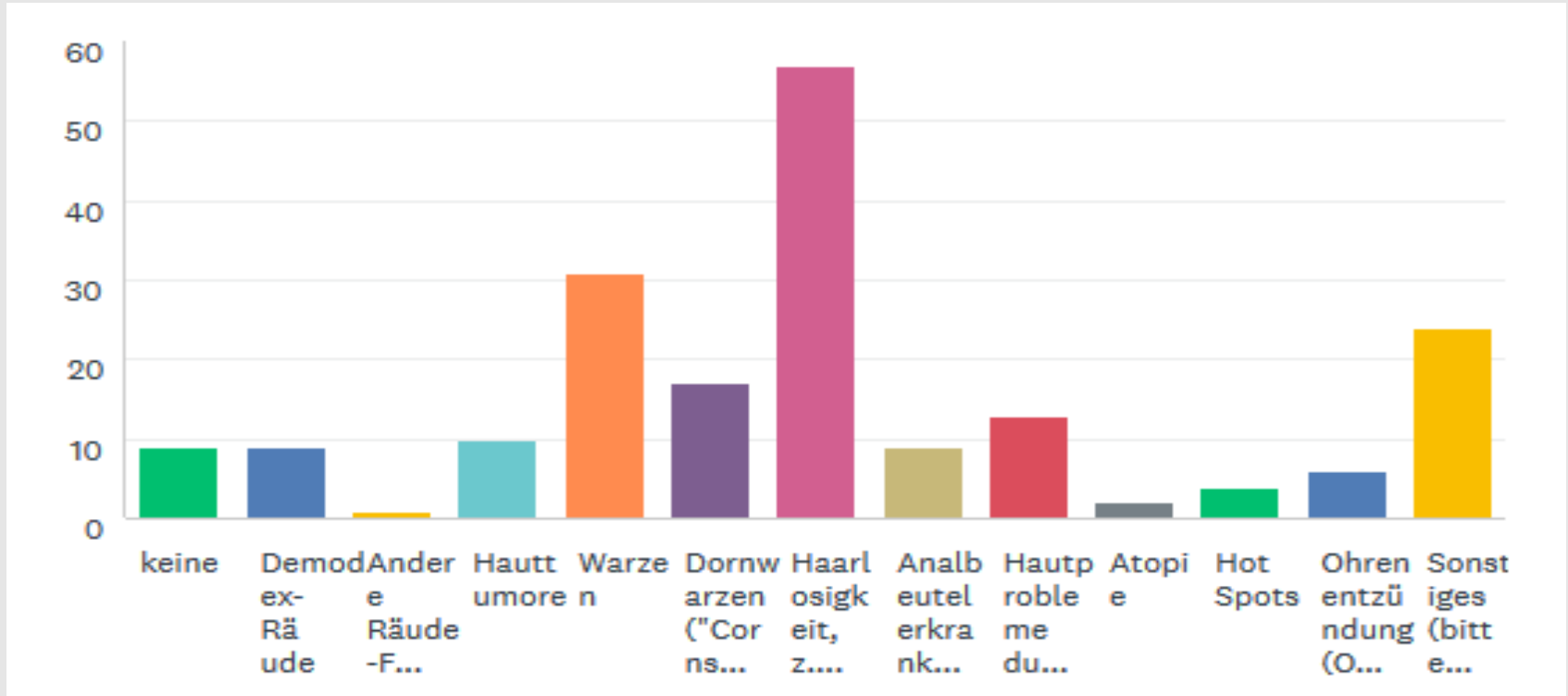

Sonstiges: Allergien, Juckreiz, Schuppen, dünnes Fell, Nagelbettentzündung

Achtung: „keine“ wurde ausgeblendet; „keine“ im Diagramm durch Mehrfachauswahl

# Erkrankung des Bewegungsapparats:

67 (13%)

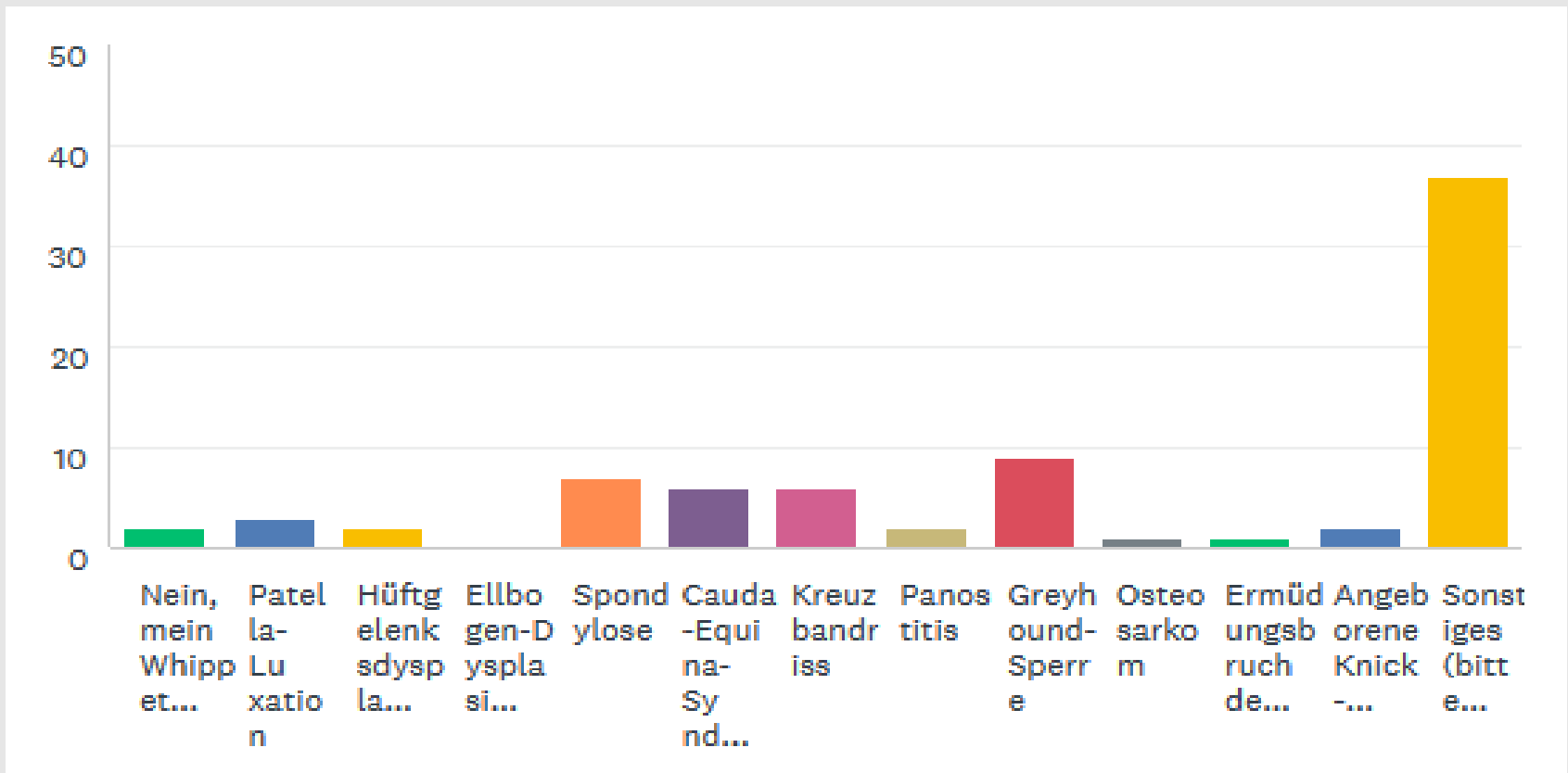

Sonstiges: Probleme mit Hals / Rücken / ISG, Arthrose, Sehnenabriss.  
Aber auch Übergangswirbel, lockere Kniescheibe, Hüftprobleme

# Zähne und Gebiss: 91 (17,8%)

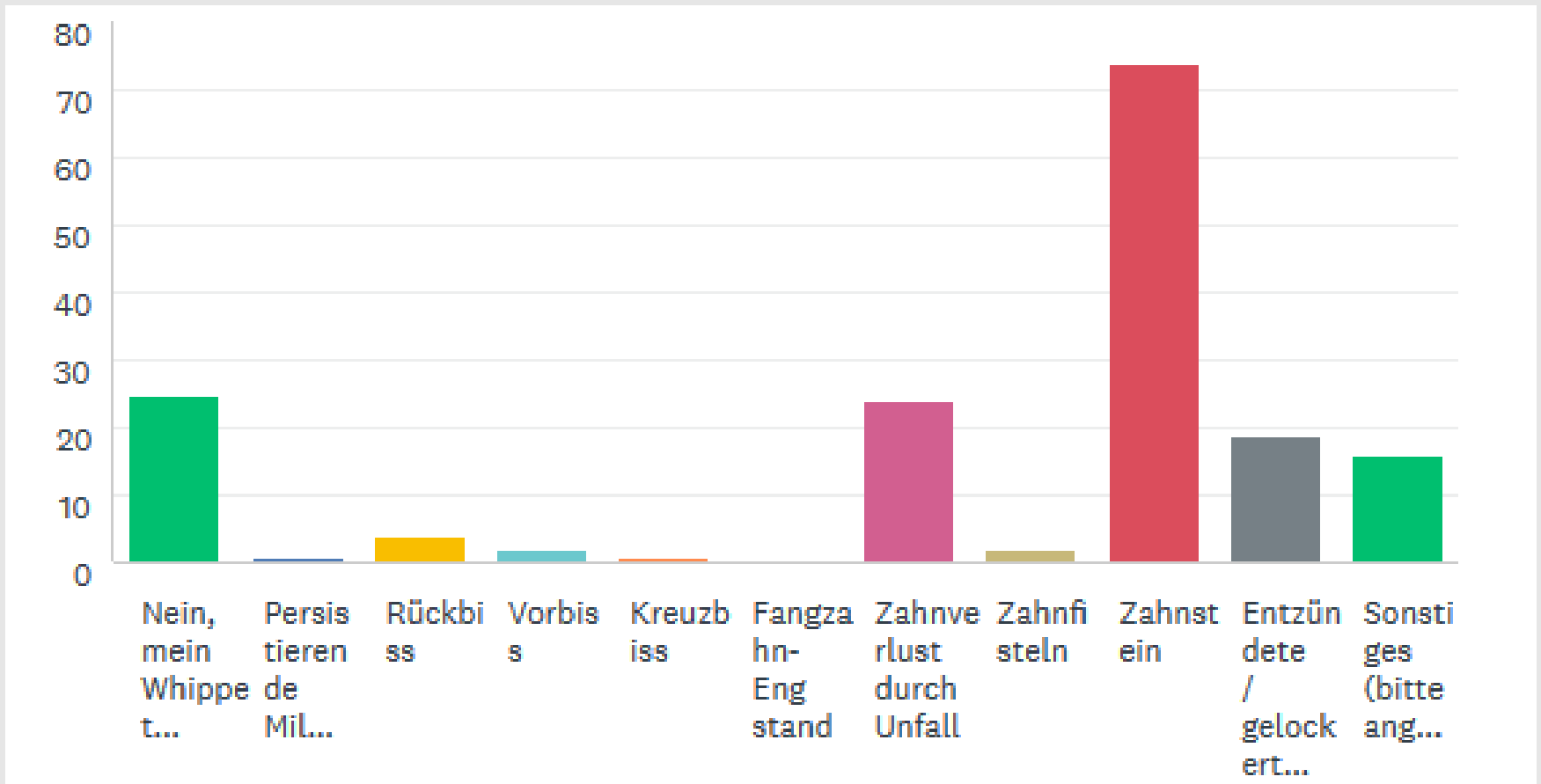

Sonstiges: Zahnbrüche, Zahnstein

# Autoimmunerkrankungen: 10 (2%)

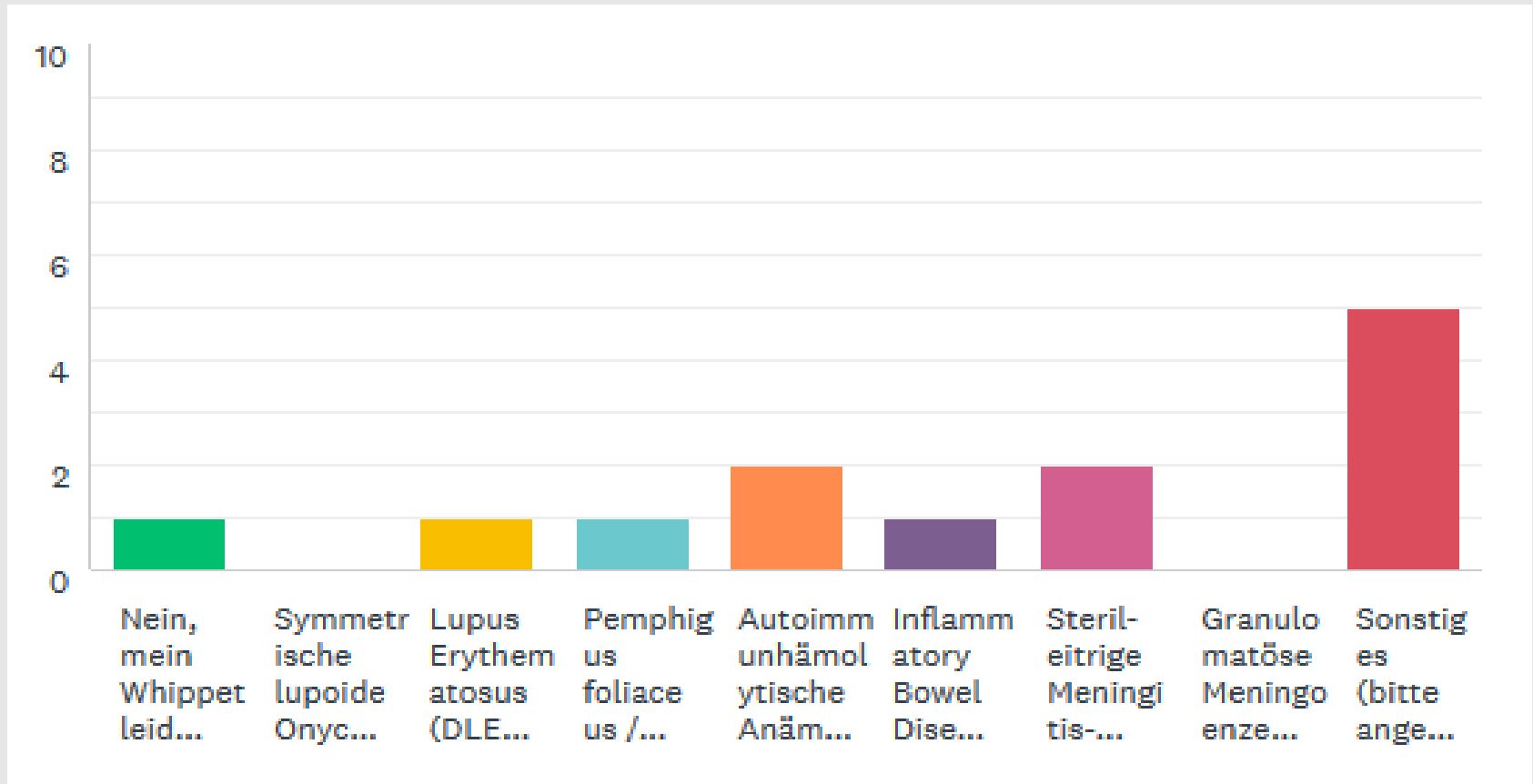

Sonstiges: LSO (SLO), Myositis, Polyarthrit

# Herz-/Kreislaufsystem: 47 (9%)

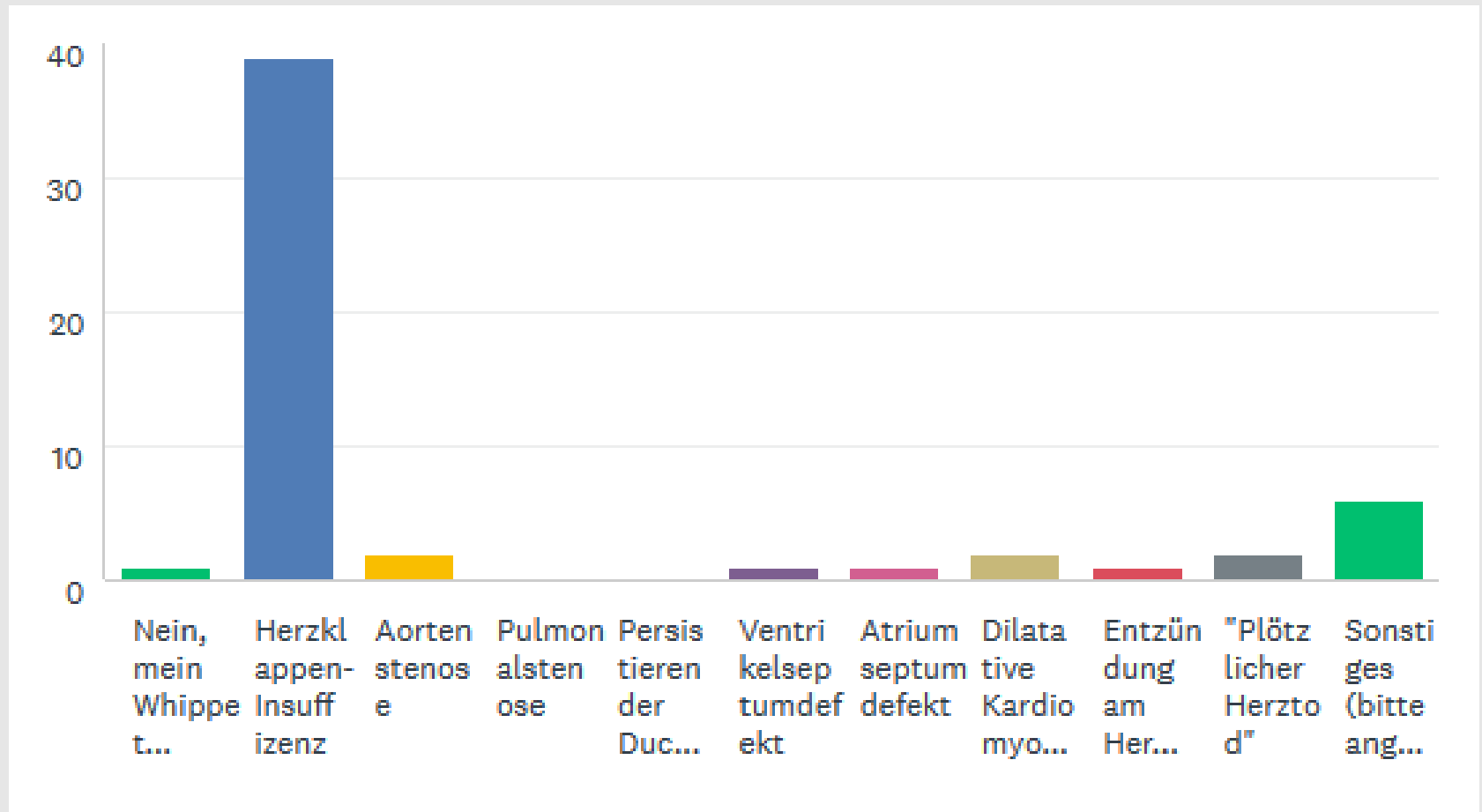

Sonstiges: Sehnenfadenabriss, Aortenabriss, altersbedingte Vergrößerung, zu dünne Herzwand sowie „mein Hund wird regelmäßig untersucht“

# Herzuntersuchungen (CC)

- 50 Hunde mit 70 Herzuntersuchungen
- 72% der Untersuchungen mit 0-3 Jahren

## **Kongenitale Herzerkrankungen:**

- Aortenstenose: 47 frei, 2 Übergang, 1 gering
- Pulmonalstenose: alle frei
- Sonstige kongenitale Herzerkrankungen: keine



# Herzuntersuchungen forts.(CC)

## Erworbene Herzerkrankungen Kardiomyopathien:

- DCM: 48 frei, 1 vorl. frei, 1 klinisch
- Sonstige Kardiomyopathien: keine

## Erworbene Herzerkrankungen Herzklappen:

- Trikuspidalklappe: 46 keine, 2 gering, 2 mittel
- Mitralklappe: 39 keine, 5 gering, 6 mittel
- Sonstige erworbene Herzerkrankungen: keine

**Beurteilung:** 39 o. Veränderung, 7 leicht, 4 mittel

# Erkrankungen des Verdauungstrakts: 95 (18,6%)

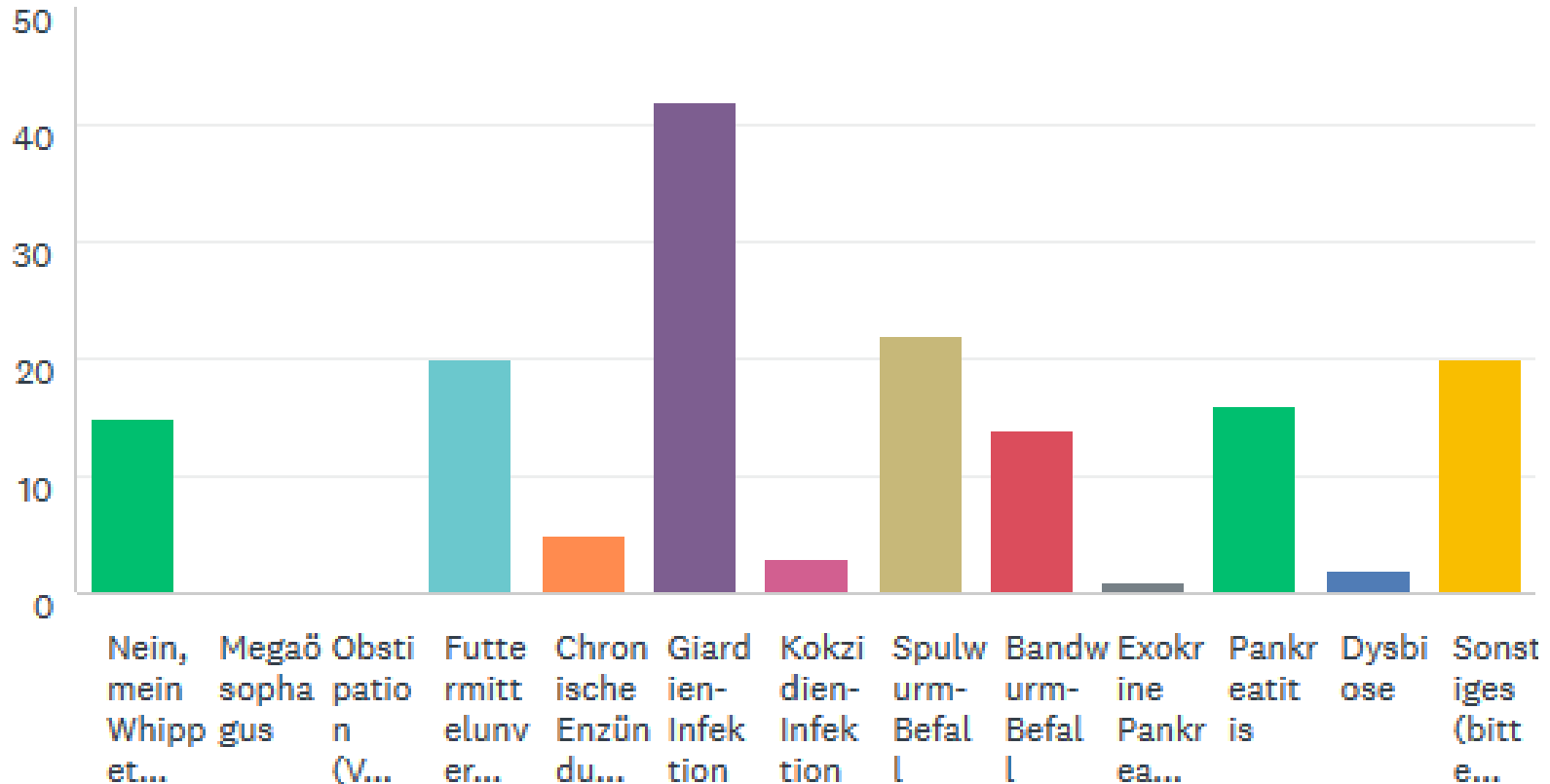

Sonstiges: Erbrechen, Coronavirus, Kolibakterien, Vergiftung, Dickdarmentzündung, Reizdarmsyndrom, Durchfall, Sodbrennen, empfindlicher Magen-/Darmtrakt

# Augenerkrankungen: 57 (11%)

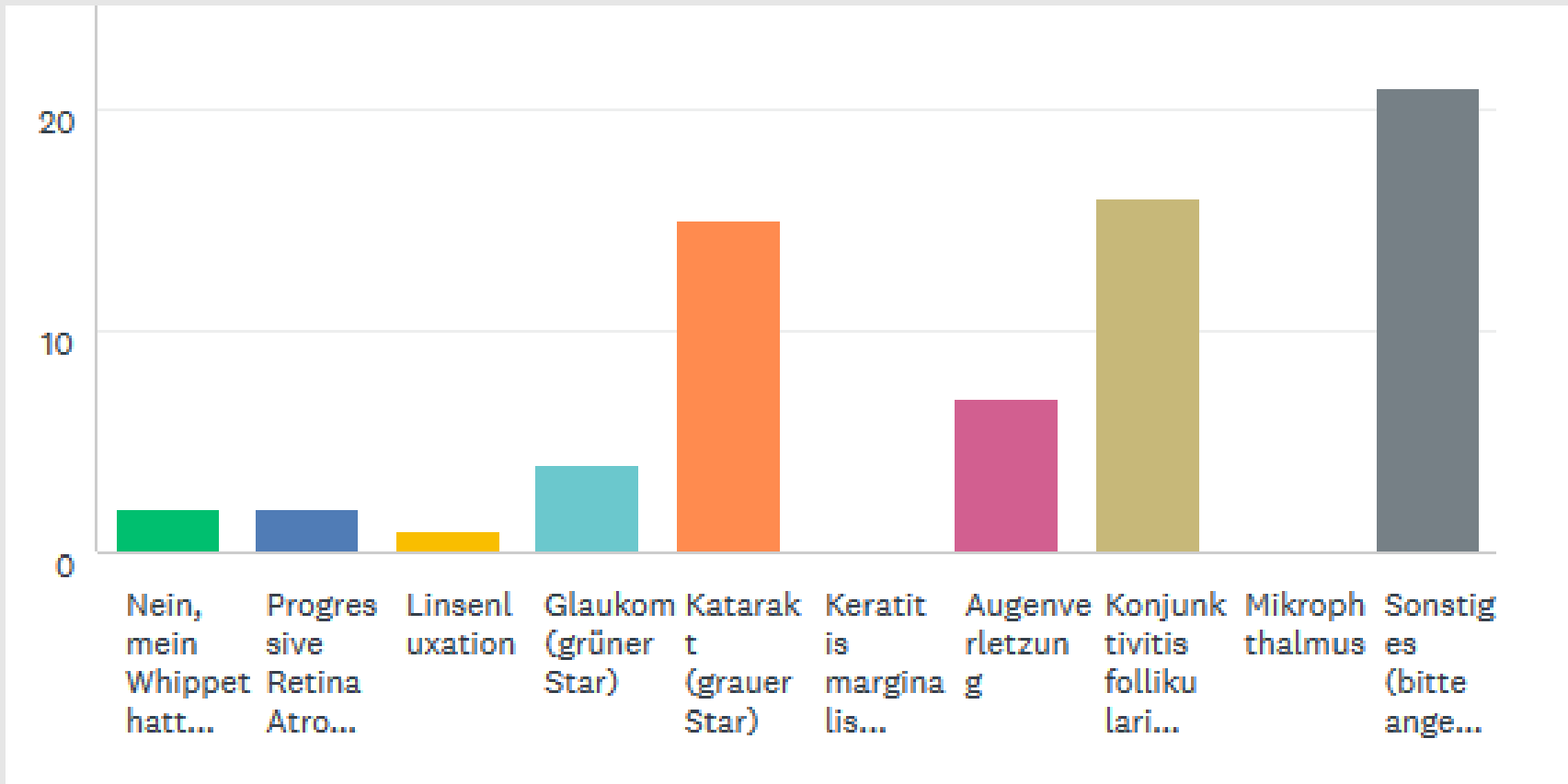

Sonstiges: Irisatrophie, Iriszyste, Muskeler schlaffung der Iris, Alterstrübung, Hornhautverletzung, verengter Tränenkanal, altersbedingte Sehschwäche, Pupillenstarre, Glaskörperabhebung, Strabismus, Erblindung, SARDS

# Augenuntersuchung (DOK):

- 47 Hunde mit 57 Untersuchungen
- 70% der Untersuchungen mit 0-3 Jahren
- Keine Verdachtsfälle oder Erkrankungen gefunden

# Ohrenerkrankungen: 38 (7,5%)

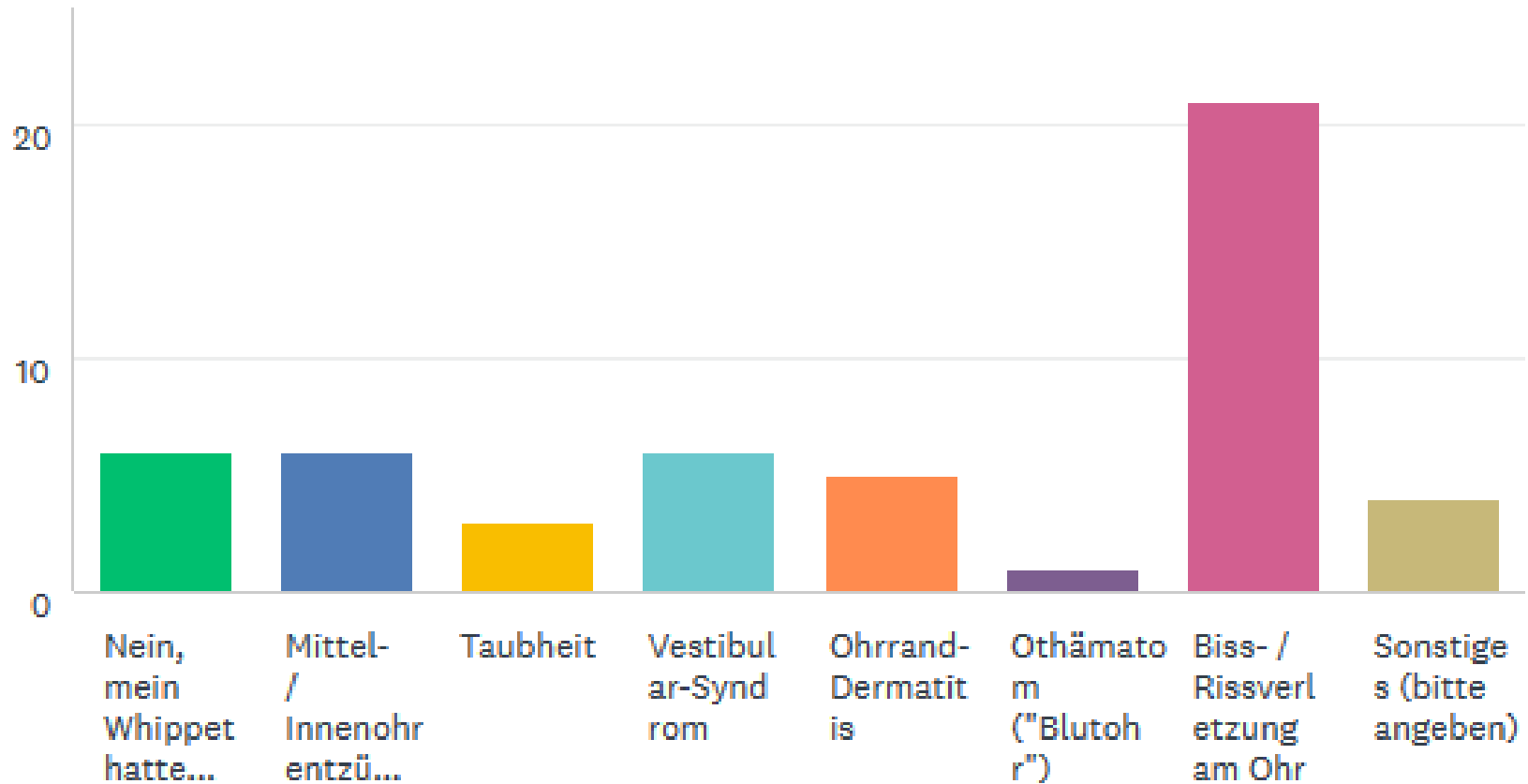

# Zentrales Nervensystem: 29 (5,3%)

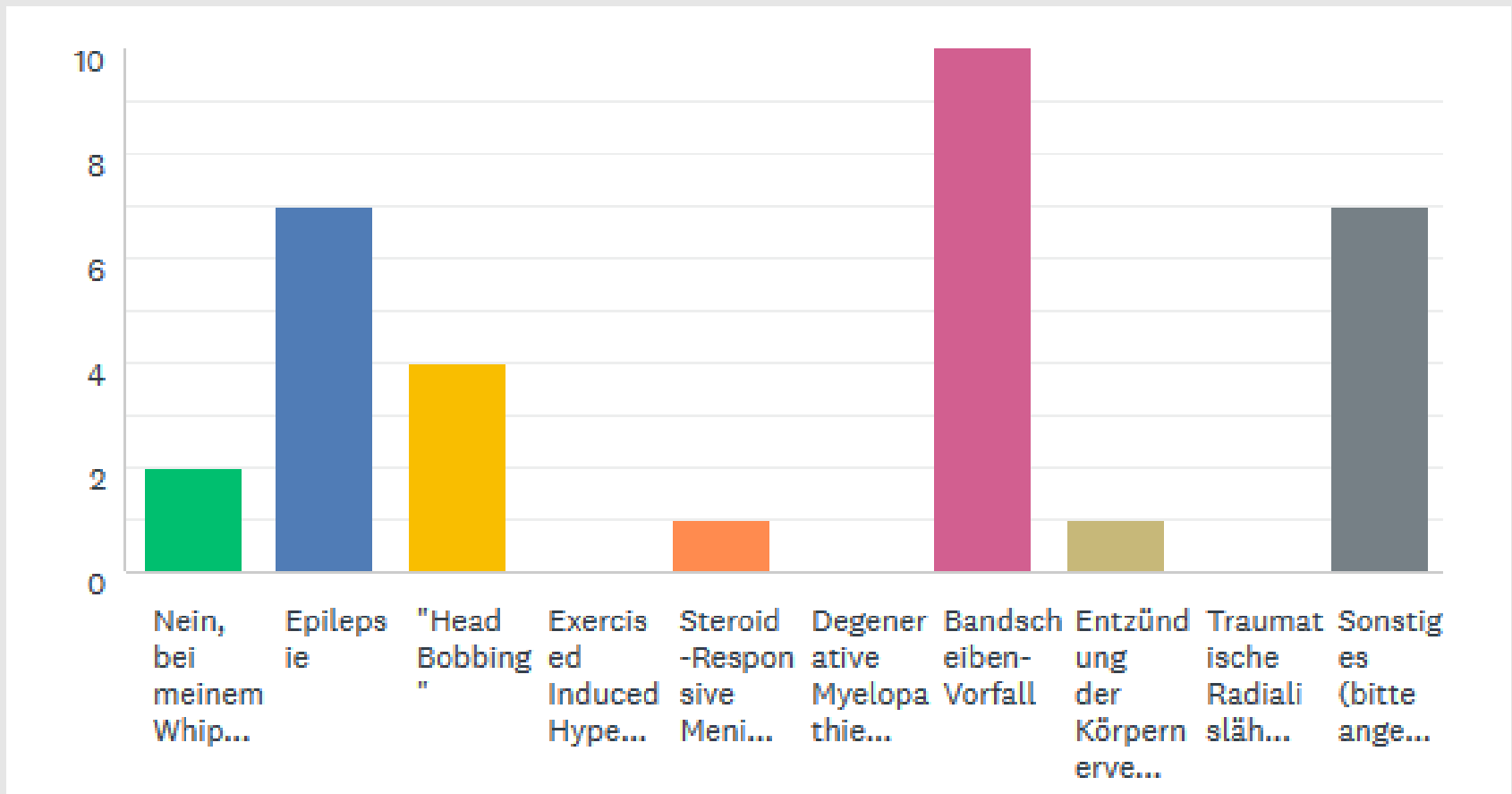

Sonstiges: Nervenscheidentumor, neurologische Ausfälle, Krampfen bei Stress

# Harnwegserkrankungen: 47 (8,8%)

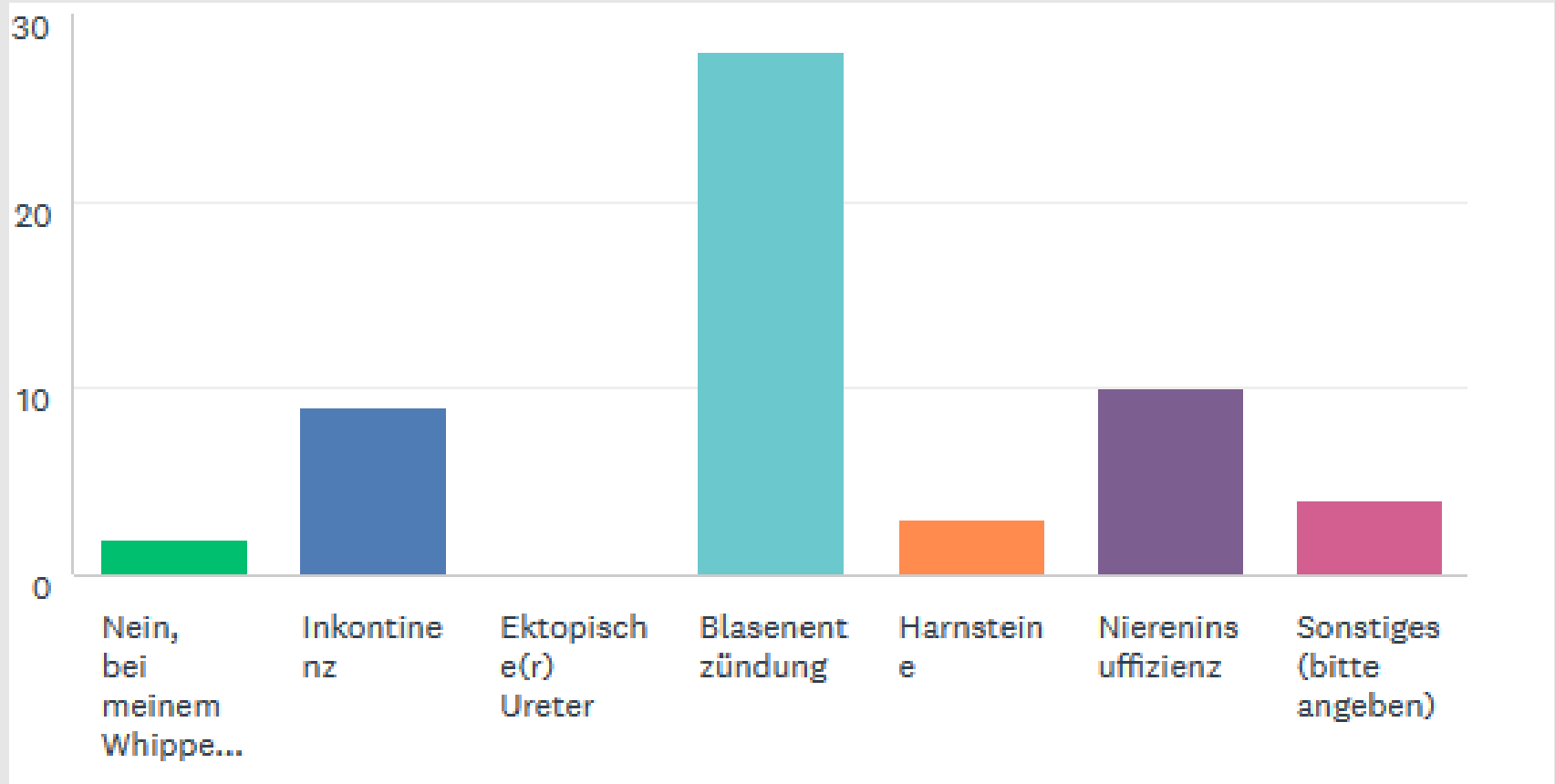

# Lebererkrankungen: 10 (2%)

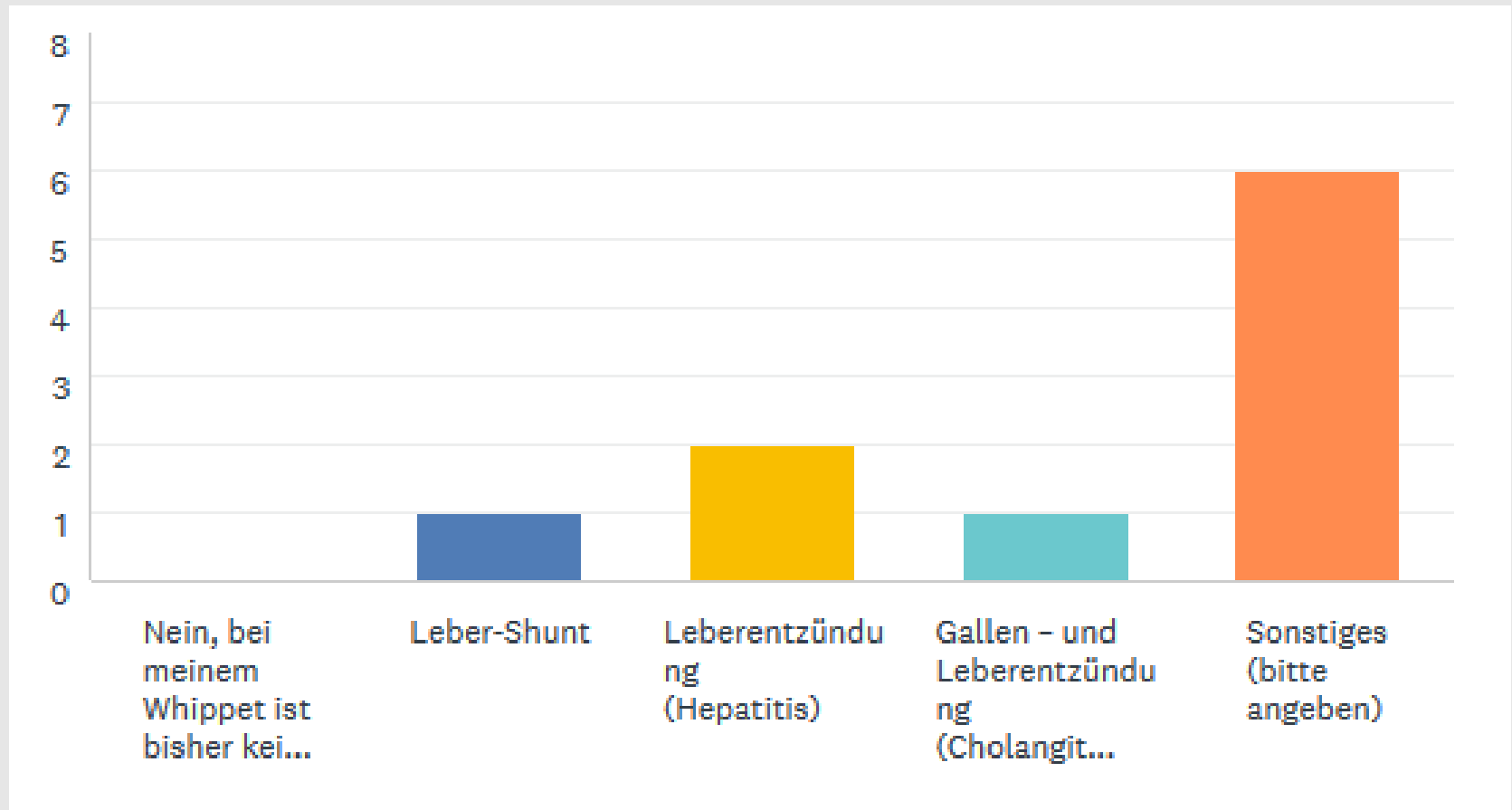

Sonstiges: erhöhte Leberwerte, Lebertumor



# Hormonhaushalt: 20 (3,5%)

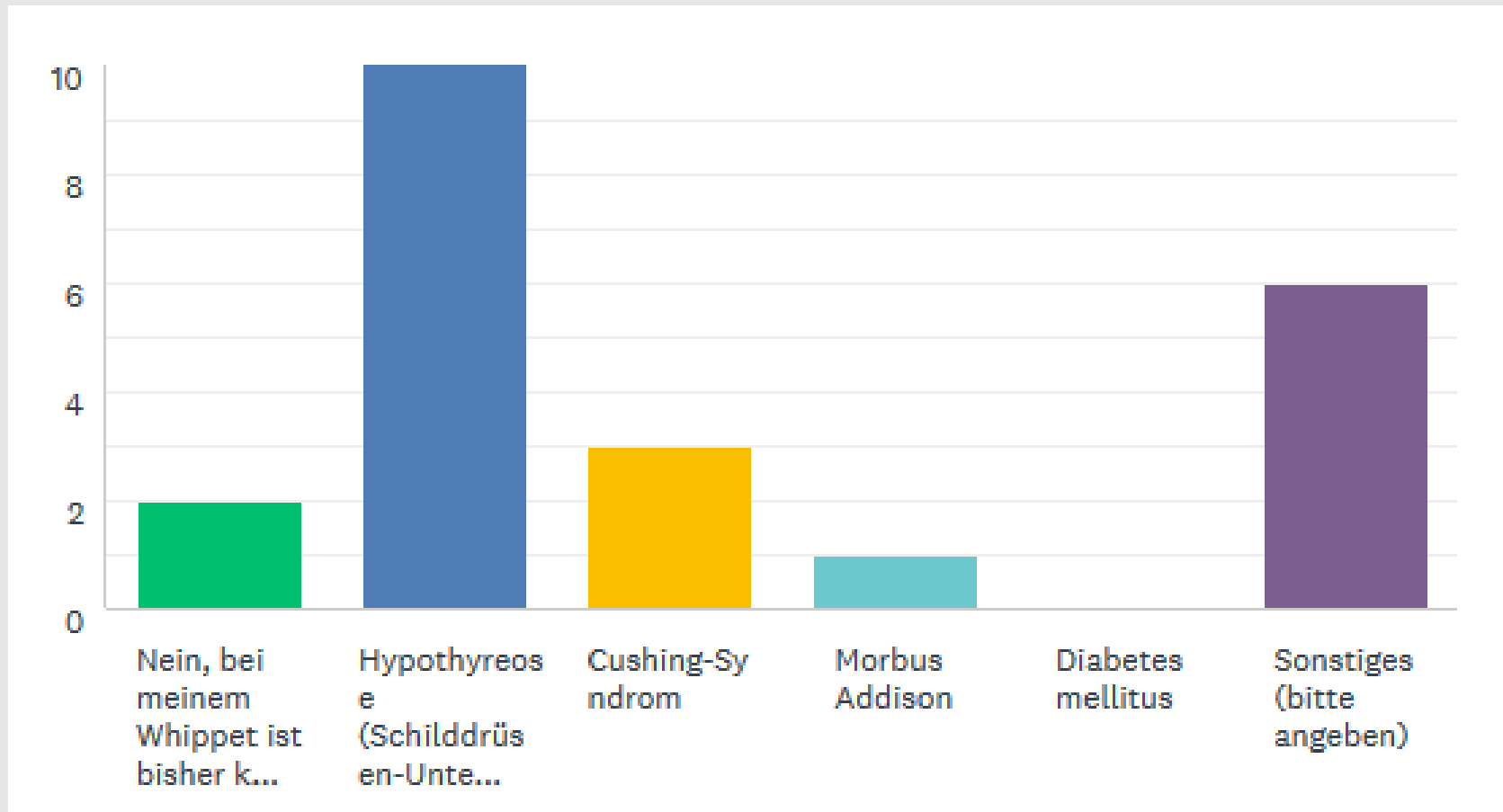

Sonstiges: Prostataprobleme, Probleme während der Läufigkeit

# Tumorerkrankungen: 37 (7.25%)

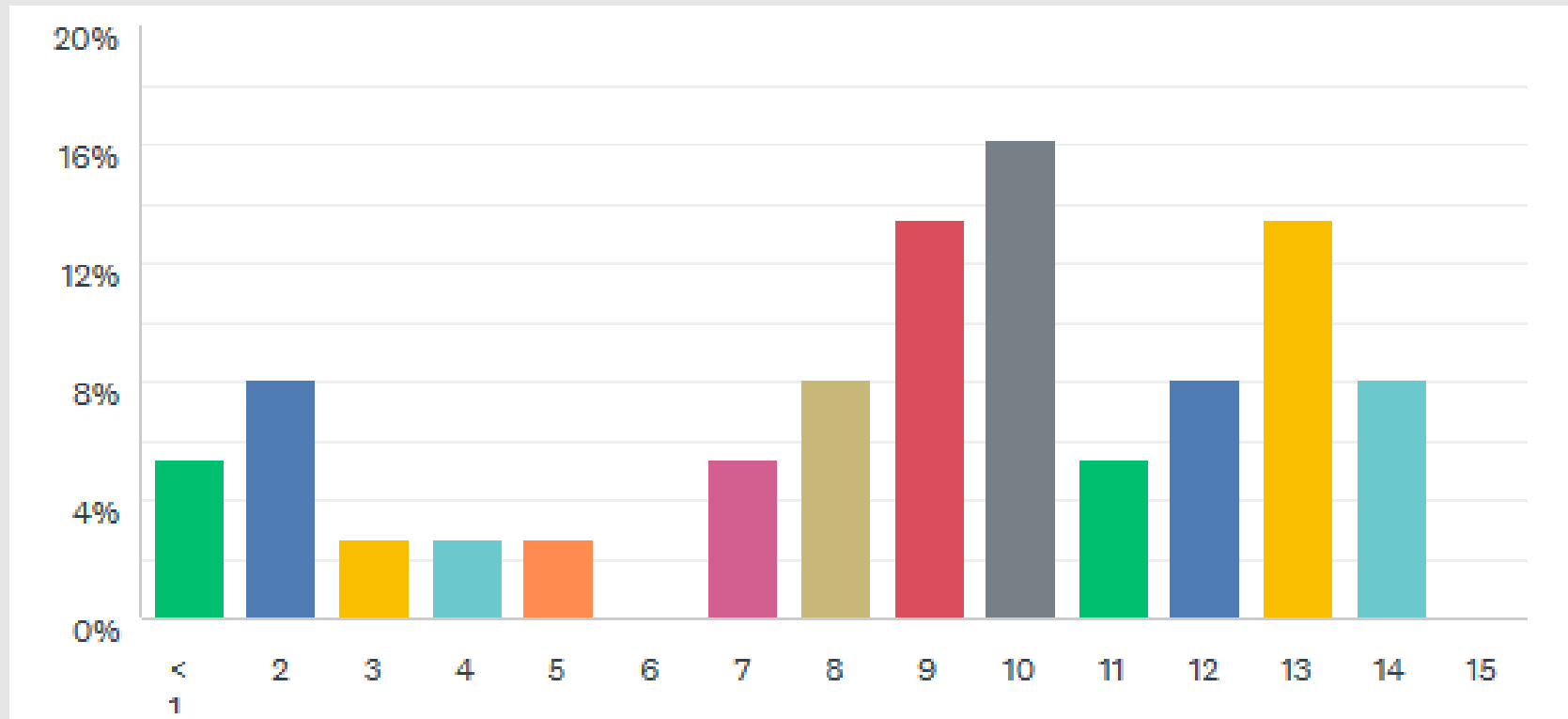

Tumoren an inneren Organen (8), Knochen (4), Gesäuge (5), Hoden (3), Haut (4), Herz (1), sonstige (12)

# Arzneimittelunverträglichkeit

- 288 Hunde hatten eine Narkose (56,5%)
- 40% Injektionsnarkose, 45% Inhalationsnarkose
- 5,3% haben die Narkose nicht gut vertragen
- Probleme: lange Aufwachphase, Jammern und Schreien, Erbrechen, Krämpfe, Atemstillstand, Herzstillstand
  
- Unverträglichkeit gegen Arzneimittel: 3,5% (18)
- Gegen Antibiotika, Metacam, Spot-ons, Wurmkur, Omeprazol

# Zusammenfassung

- Mind. eine Erkrankung bei ca. 60% der Hunde
- 40% (219) ohne Erkrankung, 10 Hunde 14-17 J.
- Durchschnittsalter ohne Erkrankung 4,8 Jahren
- Krankheitsschwerpunkte:
  - Haut (26%)
  - Verdauung (18,6%)
  - Zähne / Gebiss (17,8%)
- Haupttodesursache: Tumore, Herz-/Kreislauf-erkrankungen und Altersschwäche

# Übersicht Krankheiten in %

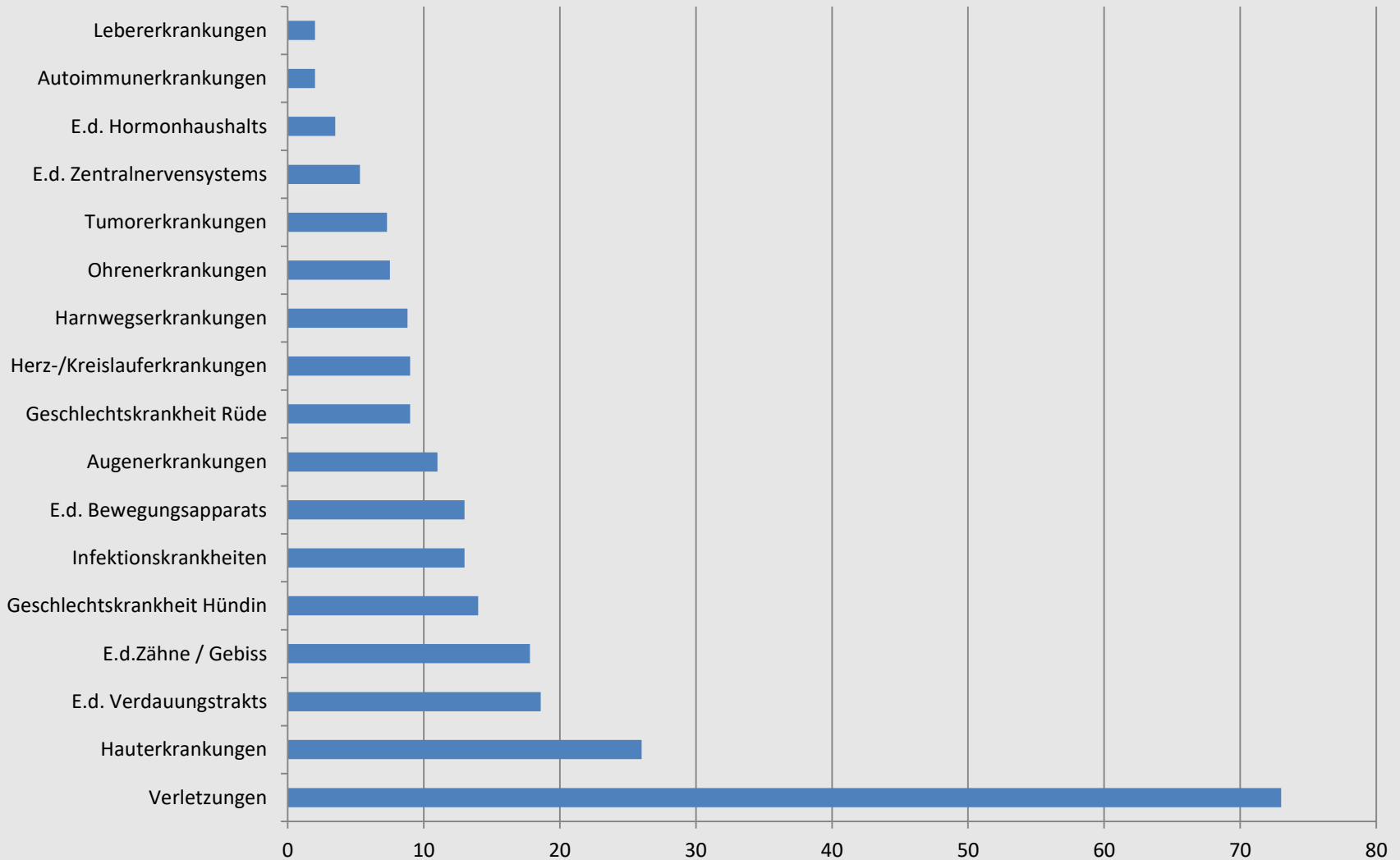

# Fazit zur Umfrage

- Die Auswertung ist nicht repräsentativ:
    - ausgefüllte Fragebögen: 510 (113)
    - Aktuelle Whippetpopulation in D.: ca. 3.000
    - Whippets im DWZRV-Zuchtbuch: ca. 19.200
  - Es gibt viele Fehleingaben
  - Es wurde nicht für alle Hunde aus der alten Datenbank ein neuer Eintrag erstellt
  - Einträge werden kaum aktualisiert
- Wir brauchen mehr korrekt ausgefüllte Fragebögen besonders von älteren Hunden